

Reguleringsplan for ny E39 Herdal – Røyskår

VARSEL OM UTVIDELSER AV PLANOMRÅDET

Viser til pågående reguleringsarbeid for ny E39 Herdal – Røyskår i Lyngdal kommune. Strekningen inngår som en del av ny E39 mellom Kristiansand og Ålgård. Lyngdal kommune er planmyndighet og planen utarbeides i samsvar med plan- og bygningsloven §§ 12-3 og 3-7.

Utvidelser av planområdet er avklart med Lyngdal kommune.

Utvidelser av planområdet gjelder (se nummer i kartet):

1. Omlegging av Mølleveien vest for varslet planområde, samt utvidelse for å inkludere dagens E39 på sørsiden slik at det er nok areal for til rundkjøringen mellom tilførselsveien fra Herdalskrysset og dagens E39
2. Mindre utvidelser vest for Lygna ettersom tunnelen trolig legges litt lenger mot nord (noen få meter) enn tidligere planlagt
3. Utvidelse for anleggsvei ved Vatland

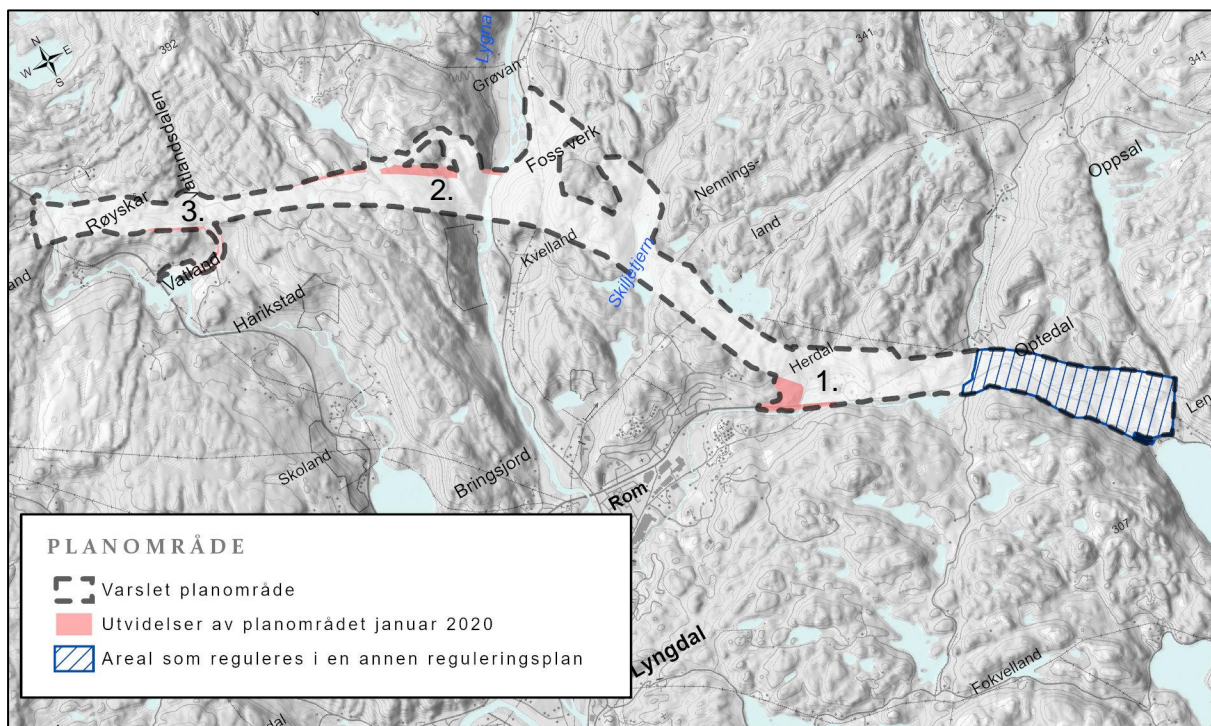

Området som er merket med *areal som reguleres i en annen reguleringsplan* er formelt ikke tatt ut av varslingsområdet, men indikerer en annen avslutning av reguleringsplanen mot øst. Her er varslingsområdet likt som i den opprinnelige varslingen.

Planarbeidet utføres av Nye Veier med Norconsult AS som utførende rådgiver. Formålet med arbeidet er å detaljregulere ny 4-feltsvei for E39 med tilhørende anlegg mellom Herdal og Røyskår. Reguleringsplanen er i samsvar med *Kommunedelplan for E39 Fardal Vatlandstunnelen*, vedtatt 20. oktober 2016 av Lyngdal kommune.

Tiltaket er vurdert tilfredsstillende utredet på overordnet plannivå og i samsvar med overordnet plan. Det utløser dermed ikke krav om ny konsekvensutredning, jf. § 2 andre ledd og § 3 andre ledd i Forskrift om konsekvensutredning for planer etter plan- og bygningsloven. Utvidelser av planområdet ligger innenfor rammen av det som tidligere er utredet.

Merknader og innspill

Alle synspunkter, innspill eller opplysninger man mener Nye Veier bør kjenne til ved utvidelse av planområdet kan sendes skriftlig innen 26. februar 2020 til:

E39hero@nyeveier.no

eller

Norconsult Kristiansand
Henrik Wergelands gate 27
4612 Kristiansand

Informasjon om planarbeidets omfang mv er tilgjengelig på www.nyeveier.no

Her kan innspill eller merknader også gis elektronisk

www.nyeveier.no/prosjekter/e39-sorvest/e39-herdal-royskar/varsler-planoppstart/

Spørsmål kan rettes til:

Øystein Skofteland | telefon 922 82 638 | epost: e39hr@norconsult.com

Are Kristiansen | telefon 993 25 180 | epost: e39hero@nyeveier.no

Med vennlig hilsen

Nye Veier AS

Vedlegg: Kart med varslingsområde for reguleringsplanen med markering av utvidelser av planområdet, datert januar 2020.

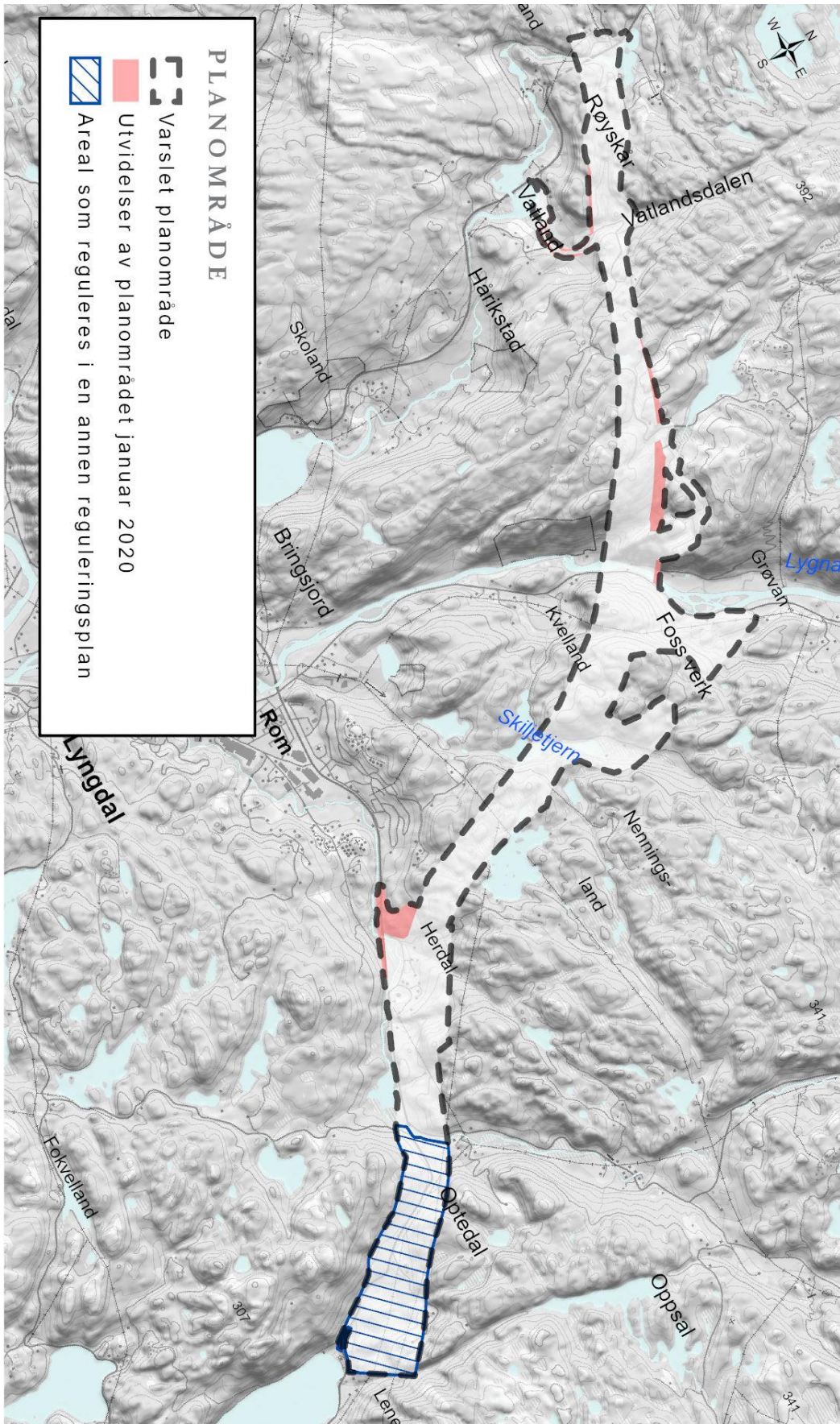

PLANOMRÅDE

-  Varslet planområde
-  Utvidelser av planområdet januar 2020
-  Areal som reguleres i en annen reguleringsplan