

Vertikalnivå 3 - Bru

Målestokk 1:1000

Tegnforklaring

Reguleringsplan PBL 2008

§12-5. Nr. 1 - Bebyggelse og anlegg

- BN Næringsbebyggelse [1300]
- BV Bensinstasjon/vegsserviceanlegg [1360]
- Energianlegg Energianlegg [1510]
- VA-anlegg Vann- og avløpsanlegg [1540]

§12-5. Nr. 2 - Samferdselsanlegg og teknisk infrastruktur

- SV Veg [2010]
- SKV Kjøreveg [2011]
- SGS Gang-/sykkelveg [2015]
- SGG Gangveg/gangareal/gågate [2016]
- Annen veggrunn Annen veggrunn - tekniske anlegg [2018]
- SVG Annen veggrunn - grøntareal [2019]
- SPP Parkeringsplasser [2082]
- SKF Kombinerte formål for samferdselsanlegg og/eller teknisk infrastrukturtraseer [2800]

§12-5. Nr. 3 - Grønnstruktur

- Park Park [3050]
- Vegetasjonsskjerm Vegetasjonsskjerm [3060]

§12-5. Nr. 5 - Landbruks-, natur- og friluftsmål samt reindrift

- L LNFR areal for nødvendige tiltak for landbruk og reindrift og gårdstilknyttet næringsvirksomhet basert på gårdens ressursgrunnlag [5100]
- Landbruk Landbruksformål [5110]

§12-5. Nr. 6 - Bruk og vern av sjø og vassdrag med tilhørende strandsone

- V Bruk og vern av sjø og vassdrag med tilhørende strandsone [6001]
- Friluftsområde Friluftsområde [6700]
- VAA Angitt formål i sjø og vassdrag med eller uten tilhørende strandsone kombinert med andre angitte hovedformål [6900]

§12-6 - Hensynssoner

- H140 Frisikt [140]
- H190 Andre sikringssoner [190]
- H310 Ras- og skredfare [310]
- H320 Flomfare [320]
- H370 Høyspenningsanlegg (inkl høyspentkabler) [370]
- H550 Hensyn landskap [550]
- H560 Bevaring naturmiljø [560]
- H570 Bevaring kulturmiljø [570]
- H730 Båndlegging etter lov om kulturminner [730]

§12-7 - Bestemmelseområder

- #1_1-6 Utforming [1]
- #2_2-4 Villkår for bruk av arealer, bygninger og anlegg [2]
- #10_3434 Krav om særskilt rekkefølge for gjennomføring av tiltak [10]
- #91 Anlegg- og riggområde [91]

Linjesymbol

- RpGrense
- RpFormålGrense
- Regulert tomtegrense [1203]
- RpBestemmelseGrense
- Byggegrense [1211]
- Bebyggelse som forutsettes fjernet [1215]
- Regulert senterlinje [1221]
- Frisiktlinje [1222]
- RpSikringGrense
- RpFareGrense
- RpAngittHensynGrense
- RpBåndleggingGrense

Punktsymboler

- Avkjørsel - både inn og utkjøring [1242]

Kartopplysninger

Kilde for basiskart: Statens kartverk
 Dato for basiskart: 21.05.2019
 Koordinatsystem: NTM sone 7 basert på EUREF89/WGS84
 Høydegrunnlag: NN2000

Ekvidistanse: 1m
 Kartmålestokk: 1:2000 m (A1)

Lyngdal kommune

Detaljregulering
Detaljregulering for E39 Herdal - Røyskår, Vertikalnivå 2
Med tilhørende reguleringsbestemmelser

Arealplan-ID:
201905

Forslagsstiller:
Nye Veier

SAKSBEHANDLING ETTER PLAN- OG BYGNINGSLOVEN			SAKS-NR	DATO	SIGN
Dato	XXX	Revisjon	XXX		
Dato	XXX	Revisjon	XXX		
Dato	XXX	Revisjon	XXX		

Kommunestyret sitt vedtak

Ny 2. gangs behandling

Offentlig ettersyn fra til

2. gangs behandling

Offentlig ettersyn fra til

1. gangs behandling

Kunngjøring av oppstart av planarbeid

	07.10.2019
Oppstartsmøte...	11.09.2019

PLANEN ER UTARBEIDET AV: Norconsult

TEGNNR.	DATO	SIGN.
R01	28.02.2020	ED

Det bekreftes at planen er i samsvar med kommunestyrets vedtak av PLANSKEMAVN

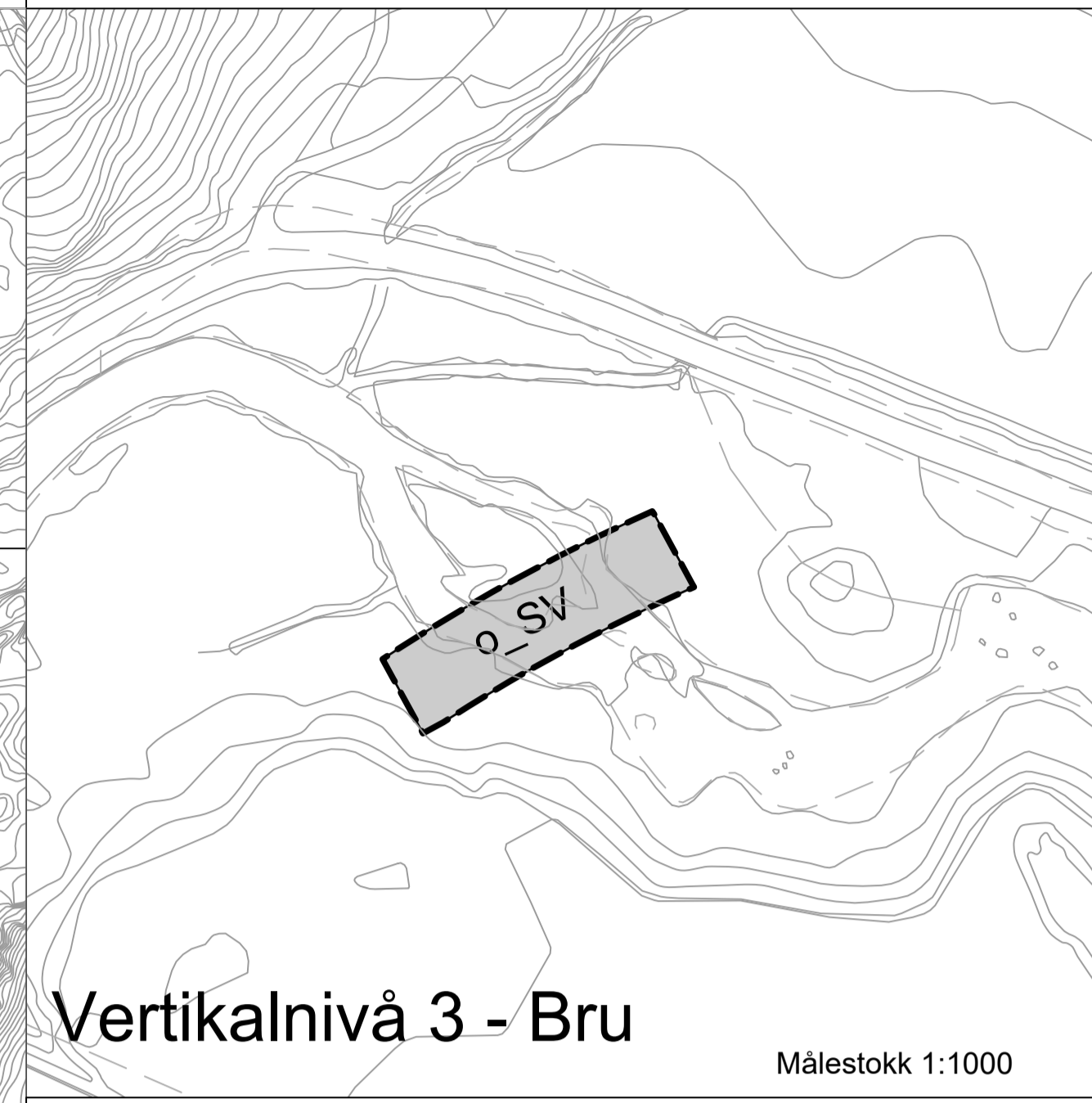
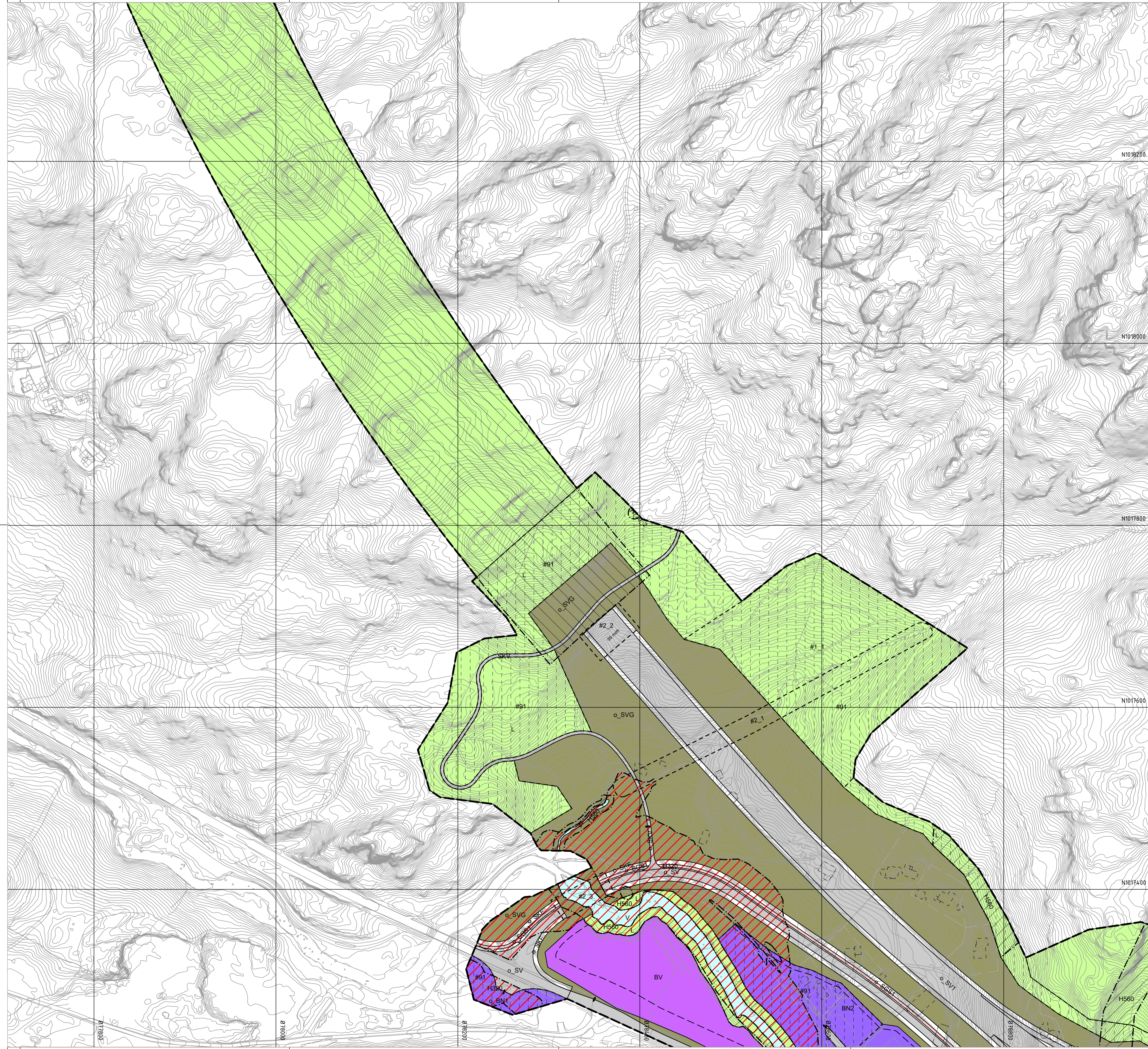

Vertikalnivå 3 - Bru

Målestokk 1:1000

Tegnforklaring

Reguleringsplan PBL 2008

§12-5. Nr. 1 - Bebyggelse og anlegg

- BN Næringsbebyggelse [1300]
- BV Bensinstasjon/vegserviceanlegg [1360]
- Energienergi Energiplanlegg [1510]
- VA-anlegg Vann- og avløpsanlegg [1540]

§12-5. Nr. 2 - Samferdselsanlegg og teknisk infrastruktur

- SV Veg [2010]
- SKV Kjøreveg [2011]
- SGS Gang-/sykkelveg [2015]
- SGG Gangveg/gangarealgågate [2016]
- Annen veggrunn - tekniske anlegg [2018]
- SVG Annen veggrunn - grøntareal [2019]
- SPP Parkeringsplasser [2082]
- SKF Kombinerte formål for samferdselsanlegg og/eller teknisk infrastrukturtraseer [2800]

§12-5. Nr. 3 - Grønnstruktur

- Park Park [3050]
- Vegetasjonsskjerm Vegetasjonsskjerm [3060]

§12-5. Nr. 5 - Landbruks-, natur- og friluftsmål samt reindrift

- L LNFR areal for nødvendige tiltak for landbruk og reindrift og gårdstilknyttet næringsvirksomhet basert på gårdens ressursgrunnlag [5100]
- Landbruk Landbruksformål [5110]

§12-5. Nr. 6 - Bruk og vern av sjø og vassdrag med tilhørende strandsone

- V Bruk og vern av sjø og vassdrag med tilhørende strandsone [6001]
- Friluftsområde Friluftsområde [6700]
- VAA Angitt formål i sjø og vassdrag med eller uten tilhørende strandsone kombinert med andre angitte hovedformål [6900]

§12-6 - Hensynssoner

- H140 Friskt [140]
- H190 Andre sikringssoner [190]
- H310 Ras- og skredfare [310]
- H320 Flomfare [320]
- H370 Høyspenningsanlegg (inkl høyspentkabler) [370]
- H550 Hensyn landskap [550]
- H560 Bevaring naturmiljø [560]
- H570 Bevaring kulturmiljø [570]
- H730 Båndlegging etter lov om kulturminner [730]

§12-7 - Bestemmelseområder

- #1_1-6 Utforming [1]
- #2_2-4 Vilkår for bruk av arealer, bygninger og anlegg [2]
- #10_3434 Krav om særskilt rekkefølge for gjennomføring av tiltak [10]
- #91 Anlegg- og riggområde [91]

Linjesymbol

- RpGrense
- RpFormålGrense
- Regulert tomtegrense [1203]
- RpBestemmelseGrense
- Byggegrense [1211]
- Bebyggelse som forutsettes fjernet [1215]
- Regulert senterlinje [1221]
- Frisiktiline [1222]
- RpSikringGrense
- RpFareGrense
- RpAngittHensynGrense
- RpBåndleggingGrense

Punktsymboler

- Avkjørsel - både inn og utkjøring [1242]

Kartopplysninger

Kilde for basiskart: Statens kartverk
 Dato for basiskart: 21.05.2019
 Koordinatsystem: NTM sone 7 basert på EUREF89/WGS84
 Høydegrunnlag: NN2000

Ekvidistanse: 1m
 Kartmålestokk: 1:2000 m (A1)

Detaljregulering

Detaljregulering for E39 Herdal - Røyskå, Vertikalnivå 2

Med tilhørende reguleringsbestemmelser

Lyngdal kommune

Arealplan-ID: 201905
 Forslagsstiller: Nye Veier

SAKSBEHANDLING ETTER PLAN- OG BYGNINGSLOVEN			SAKS-NR	DATO	SIGN	
Dato	XXX	Revisjon	XXX			
Dato	XXX	Revisjon	XXX			
Dato	XXX	Revisjon	XXX			
Kommunestyret sitt vedtak						
Ny 2. gangs behandling						
Offentlig ettersyn fra til						
2. gangs behandling						
Offentlig ettersyn fra til						
1. gangs behandling						
Kunngjøring av oppstart av planarbeid						
Oppstartsmøte...						
PLANEN ER UTARBEIDET AV:						
Norconsult				TEGN-NR.	DATO	SIGN.
Det bekrefte at planen er i samsvar med kommunestyrets vedtak av				R02	28.02.2020	ED

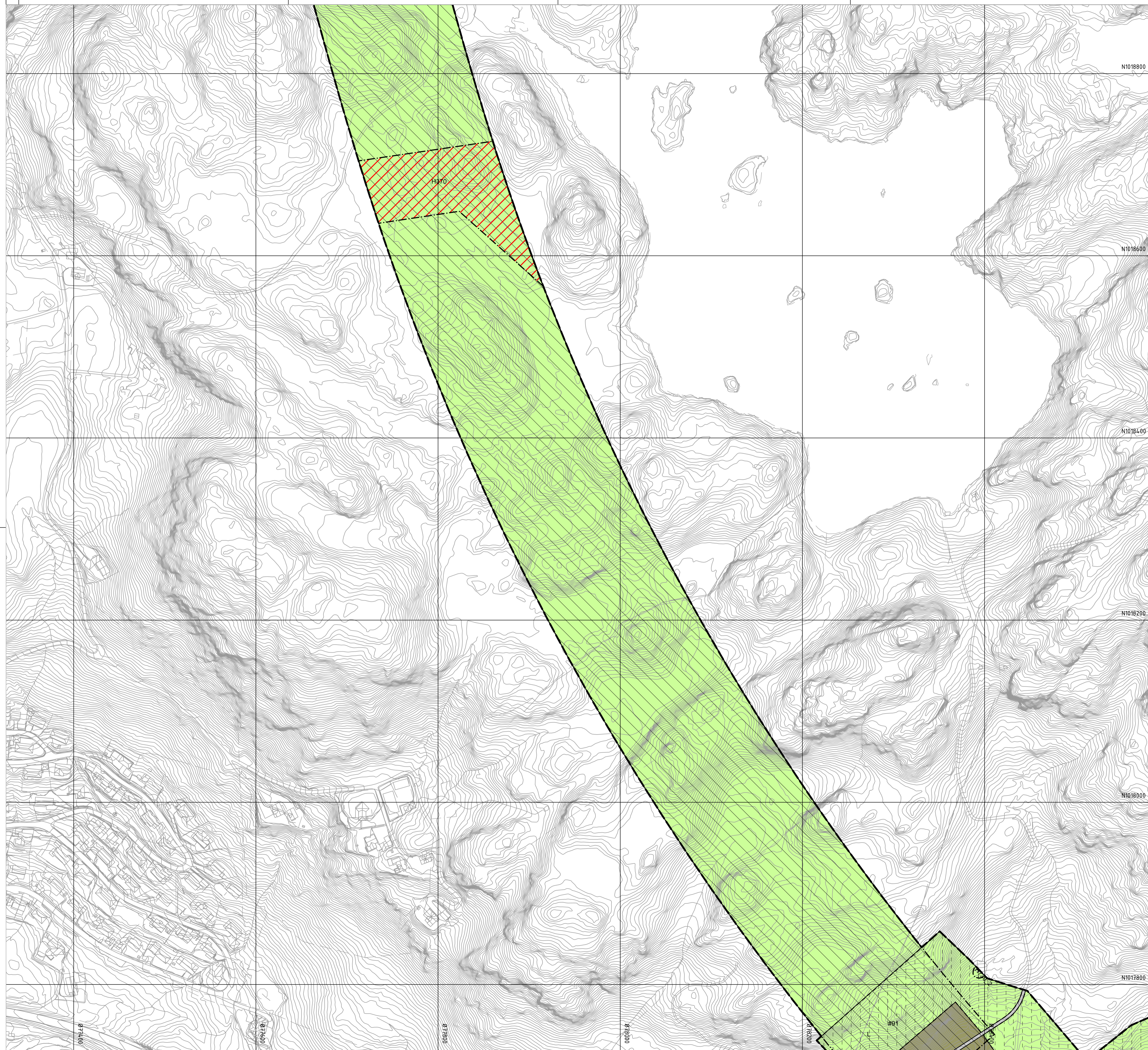

Tegnforklaring

Reguleringsplan PBL 2008

§12-5. Nr. 1 - Bebyggelse og anlegg

- BN Næringsbebyggelse [1300]
- BV Bensinstasjon/vegserviceanlegg [1360]
- Energianlegg Energianlegg [1510]
- VA-anlegg Vann- og avløpsanlegg [1540]

§12-5. Nr. 2 - Samferdselsanlegg og teknisk infrastruktur

- SV Veg [2010]
- SKV Kjøreveg [2011]
- SGS Gang-/sykkelveg [2015]
- SGG Gangveg/gangareal/gågate [2016]
- Annen veggrunn - tekniske anlegg [2018]
- SVG Annen veggrunn - grøntareal [2019]
- SPP Parkeringsplasser [2082]
- SKF Kombinerte formål for samferdselsanlegg og/eller teknisk infrastrukturtraseer [2800]

§12-5. Nr. 3 - Grønnstruktur

- Park Park [3050]
- Vegetasjonsskjerm Vegetasjonsskjerm [3060]

§12-5. Nr. 5 - Landbruks-, natur- og friluftformål samt reindrift

- L LNFR areal for nødvendige tiltak for landbruk og reindrift og gårdstilknyttet næringsvirksomhet basert på gårdens ressursgrunnlag [5100]
- Landbruk Landbruksformål [5110]

§12-5. Nr. 6 - Bruk og vern av sjø og vassdrag med tilhørende strandsone

- V Bruk og vern av sjø og vassdrag med tilhørende strandsone [6001]
- Friluftsområde Friluftsområde [6700]
- VAA Angitt formål i sjø og vassdrag med eller uten tilhørende strandsone kombinert med andre angitte hovedformål [6900]

Kartopplysninger

Kilde for basiskart: Statens kartverk
 Dato for basiskart: 21.05.2019
 Koordinatsystem: NTM sone 7 basert på EUREF89/WGS84
 Høydegrunnlag: NN2000

§12-6 - Hensynssoner

- H140 Frisikt [140]
- H190 Andre sikringssoner [190]
- H210 Ras- og skredfare [310]
- H320 Flomfare [320]
- H370 Høyspenningsanlegg (inkl høyspentkabler) [370]
- H550 Hensyn landskap [550]
- H560 Bevaring naturmiljø [560]
- H570 Bevaring kulturmiljø [570]
- H730 Båndlegging etter lov om kulturminner [730]

§12-7 - Bestemmelseområder

- #1_1-6 Utforming [1]
- #2_2-4 Vilkår for bruk av arealer, bygninger og anlegg [2]
- #10_3434 Krav om særskilt rekkefølge for gjennomføring av tiltak [10]
- #91 Anlegg- og riggområde [91]

Linjesymbol

- RpGrense
- RpFormålGrense
- Regulert tomtegrense [1203]
- RpBestemmelseGrense
- Byggegrense [1211]
- Bebyggelse som forutsettes fjernet [1215]
- Regulert senterlinje [1221]
- Frisiktlinje [1222]
- RpSikringGrense
- RpFareGrense
- RpAngittHensynGrense
- RpBåndleggingGrense

Punktsymboler

- Avkjørsel - både inn og utkjøring [1242]

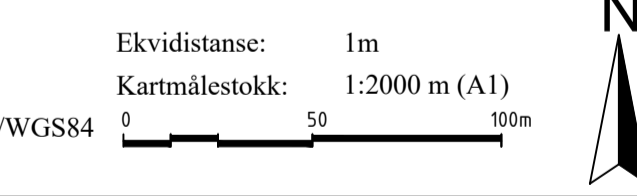

Detaljregulering
Detaljregulering for E39 Herdal - Røyskår, Vertikalnivå 2
 Med tilhørende reguleringsbestemmelser

Lyngdal kommune

Arealplan-ID: 201905
 Forslagsstiller: Nye Veier

SAKSBEHANDLING ETTER PLAN- OG BYGNINGSLOVEN			SAKS-NR	DATO	SIGN
Dato	XXX	Revisjon	XXX		
Dato	XXX	Revisjon	XXX		
Dato	XXX	Revisjon	XXX		

Kommunestyret sitt vedtak

Ny 2. gang behandling

Offentlig ettersyn fra til

2. gangs behandling

Offentlig ettersyn fra til

1. gangs behandling

Kunngjøring av oppstart av planarbeid

Oppstartsmøte...

TEGN NR.	DATO	SIGN.
R03	28.02.2020	ED

PLANEN ER UTARBEIDET AV: **Norconsult**

Det bekrefte at planen er i samsvar med kommunestyrets vedtak av

Bekreftelse
 Date

PLANSJEF
 Planseff

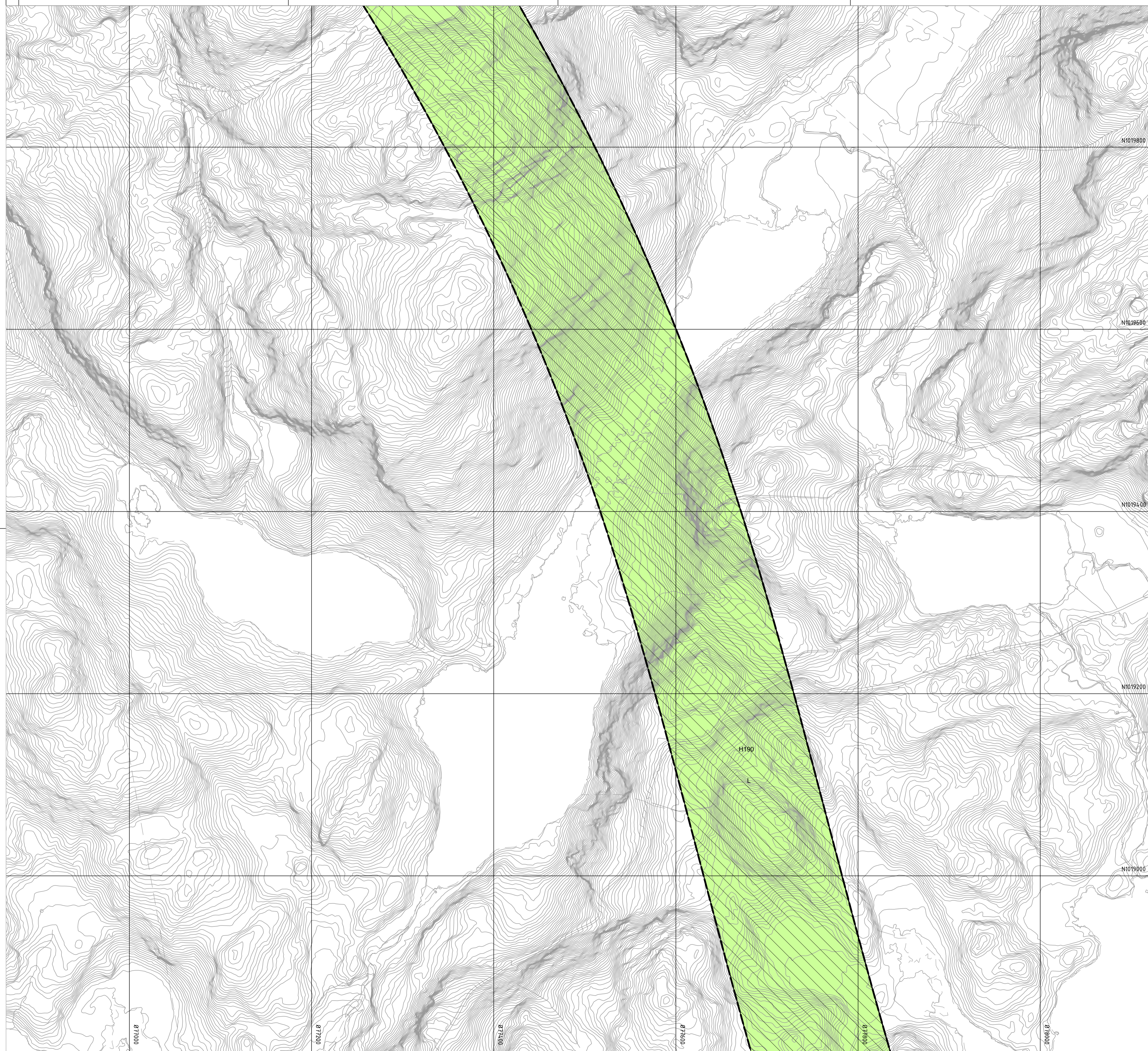

Tegnforklaring

Reguleringsplan PBL 2008

§12-5. Nr. 1 - Bebyggelse og anlegg

- BN Næringsbebyggelse [1300]
- BV Bensinstasjon/vegsserviceanlegg [1360]
- Energianlegg Energianlegg [1510]
- VA-anlegg Vann- og avløpsanlegg [1540]

§12-5. Nr. 2 - Samferdselsanlegg og teknisk infrastruktur

- SV Veg [2010]
- SKV Kjøreveg [2011]
- SGS Gang-/sykkelveg [2015]
- SGG Gangveg/gangareal/gågate [2016]
- Annen veggrunn - tekniske anlegg [2018]
- SVG Annen veggrunn - grøntareal [2019]
- SPP Parkeringsplasser [2082]
- SKF Kombinerte formål for samferdselsanlegg og/eller teknisk infrastrukturtraseer [2800]

§12-5. Nr. 3 - Grønnstruktur

- Park Park [3050]
- Vegetasjons skjerm Vegetasjons skjerm [3060]

§12-5. Nr. 5 - Landbruks-, natur- og friluftformål samt reindrift

- L LNFR areal for nødvendige tiltak for landbruk og reindrift og gårdstilknyttet næringsvirksomhet basert på gårdens ressursgrunnlag [5100]
- Landbruk Landbruksformål [5110]

§12-5. Nr. 6 - Bruk og vern av sjø og vassdrag med tilhørende strandsoner

- V Bruk og vern av sjø og vassdrag med tilhørende strandsoner [6001]
- Friluftsområde Friluftsområde [6700]
- VAA Angitt formål i sjø og vassdrag med eller uten tilhørende strandsoner kombinert med andre angitte hovedformål [6900]

§12-6 - Hensynssoner

- H140 Frisikt [140]
- H190 Andre sikringssoner [190]
- H310 Ras- og skredfare [310]
- H320 Flomfare [320]
- H370 Høyspenningsanlegg (inkl høyspentkabler) [370]
- H550 Hensyn landskap [550]
- H560 Bevaring naturmiljø [560]
- H570 Bevaring kulturmiljø [570]
- H730 Båndlegging etter lov om kulturminner [730]

§12-7 - Bestemmelseområder

- #1_1-6 Utforming [1]
- #2_2-4 Vilkår for bruk av arealer, bygninger og anlegg [2]
- #10_3434 Krav om særskilt rekkefølge for gjennomføring av tiltak [10]
- #91 Anlegg- og riggområde [91]

Linjesymbol

- RpGrense
- RpFormålGrense
- Regulert tomtegrense [1203]
- RpBestemmelseGrense
- Byggegrense [1211]
- Bebyggelse som forutsettes fjernet [1215]
- Regulert senterlinje [1221]
- Frisiktlinje [1222]
- RpSikringGrense
- RpFareGrense
- RpAngittHensynGrense
- RpBåndleggingGrense

Punktsymboler

- Avkjørsel - både inn og utkjøring [1242]

Kartopplysninger

Kilde for basiskart: Statens kartverk
 Dato for basiskart: 21.05.2019
 Koordinatsystem: NTM sone 7 basert på EUREF89/WGS84
 Høydegrunnlag: NN2000

Ekvidistanse: 1m
 Kartmålestokk: 1:2000 m (A1)



Detaljregulering
Detaljregulering for E39 Herdal - Røyskår, Vertikalnivå 2
 Med tilhørende reguleringsbestemmelser

Arealplan-ID: 201905
 Forslagsstiller: Nye Veier

SAKSBEHANDLING ETTER PLAN- OG BYGNINGSLOVEN			SAKS-NR	DATO	SIGN
Dato	XXX	Revisjon	XXX		
Dato	XXX	Revisjon	XXX		
Dato	XXX	Revisjon	XXX		

Kommunestyret sitt vedtak

Ny 2. gangs behandling			
Offentlig ettersyn fra	til		
2. gangs behandling			
Offentlig ettersyn fra	til		
1. gangs behandling			
Kunngjøring av oppstart av planarbeid			11.09.2019
Oppstartsmøte...			07.10.2019
PLANEN ER UTARBEIDET AV:			
		TEGNNR.	DATO
		R04	28.02.2020
		SIGN.	ED

Det bekrefte at planen er i samsvar med kommunestyrets vedtak av

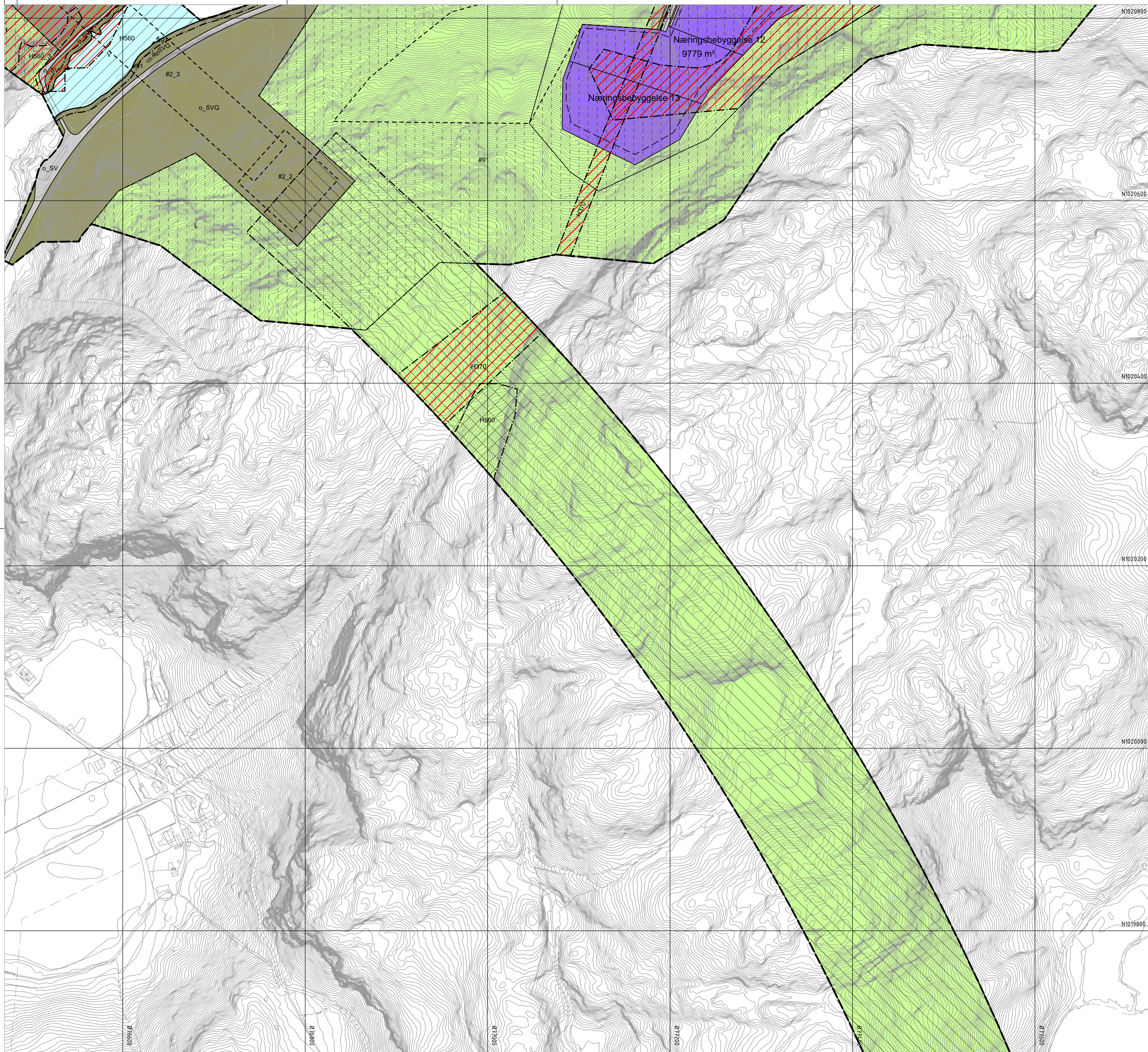

Tegnforklaring

Reguleringsplan PBL 2008

- §12-5. Nr. 1 - Bebyggelse og anlegg**
- BN Næringsbebyggelse [1300]
 - BV Bensinstasjon/vegserviceanlegg [1360]
 - Energianlegg [1510]
 - VA-anlegg Vann- og avløpsanlegg [1540]

§12-5. Nr. 2 - Samferdselsanlegg og teknisk infrastruktur

- SV Veg [2010]
- SKV Kjøreveg [2011]
- SGS Gang-/sykkelveg [2015]
- SGG Gangveg/gangareal/gågate [2016]
- Annen veggrunn - tekniske anlegg [2018]
- Annen veggrunn - grøntareal [2019]
- SPP Parkeringsplasser [2082]
- SKF Kombinerte formål for samferdselsanlegg og/eller teknisk infrastrukturtraseer [2800]

§12-5. Nr. 3 - Grønnstruktur

- Park [3050]
- Vegetasjonsskjerm [3060]

§12-5. Nr. 5 - Landbruks-, natur- og friluftformål samt reindrift

- LNFR areal for nødvendige tiltak for landbruk og reindrift og gårdstilknyttet næringsvirksomhet basert på gårdens ressursgrunnlag [5100]
- L Landbruk
 - Landbruk Landbruksformål [5110]

§12-5. Nr. 6 - Bruk og vern av sjø og vassdrag med tilhørende strandsone

- V Bruk og vern av sjø og vassdrag med tilhørende strandsone [6001]
- Friluftsområde Friluftsområde [6700]
- VAA Angitt formål i sjø og vassdrag med eller uten tilhørende strandsone kombinert med andre angitte hovedformål [6900]

§12-6 - Hensynssoner

- H140 Frisikt [140]
- H190 Andre sikringssoner [190]
- H310 Ras- og skredfare [310]
- H320 Flomfare [320]
- H370 Høyspenningsanlegg (inkl høyspentkabler) [370]
- H550 Hensyn landskap [550]
- H560 Bevaring naturmiljø [560]
- H570 Bevaring kulturmiljø [570]
- H730 Båndlegging etter lov om kulturminner [730]

§12-7 - Bestemmelseområder

- #1_1-6 Utforming [1]
- #2_2-4 Vilkår for bruk av arealer, bygninger og anlegg [2]
- #10_3434 Krav om særskilt rekkefølge for gjennomføring av tiltak [10]
- #91 Anlegg- og riggområde [91]

Linjesymbol

- RpGrense
- RpFormålGrense
- Regulert tomtegrense [1203]
- RpBestemmelseGrense
- Byggegrense [1211]
- Bebyggelse som forutsettes fjernet [1215]
- Regulert senterlinje [1221]
- Frisiktlinje [1222]
- RpSikringGrense
- RpFareGrense
- RpAngittHensynGrense
- RpBåndleggingGrense

Punktsymboler

- Avkjørsel - både inn og utkjøring [1242]

Kartopplysninger

Kilde for basiskart: Statens kartverk
 Dato for basiskart: 21.05.2019
 Koordinatsystem: NTM sone 7 basert på EUREF89/WGS84
 Høydegrunnlag: NN2000

Ekvidistanse: 1m
 Kartmålestokk: 1:2000 m (A1)



Detaljregulering
Detaljregulering for E39 Herdal - Røyskå, Vertikalnivå 2
Med tilhørende reguleringsbestemmelser

Arealplan-ID:
201905
 Forslagsstiller:
Nye Veier

SAKSBEHANDLING ETTER PLAN- OG BYGNINGSLOVEN

SAKS-NR	DATO	SIGN
Dato XXX	Revisjon XXX	
Dato XXX	Revisjon XXX	
Dato XXX	Revisjon XXX	

Kommunestyret sitt vedtak

Ny 2. gangs behandling		
Offentlig ettersyn fra til		
2. gangs behandling		
Offentlig ettersyn fra til		
1. gangs behandling		
Kunngjøring av oppstart av planarbeid		07.10.2019
Oppstartsmøte...		11.09.2019

PLANEN ER UTARBEIDET AV: **Norconsult**

TEGN-NR	DATO	SIGN
R05	28.02.2020	ED

Det bekrefte at planen er i samsvar med kommunestyrets vedtak av

Bekreftelse
 Date _____ Planstedenavn _____

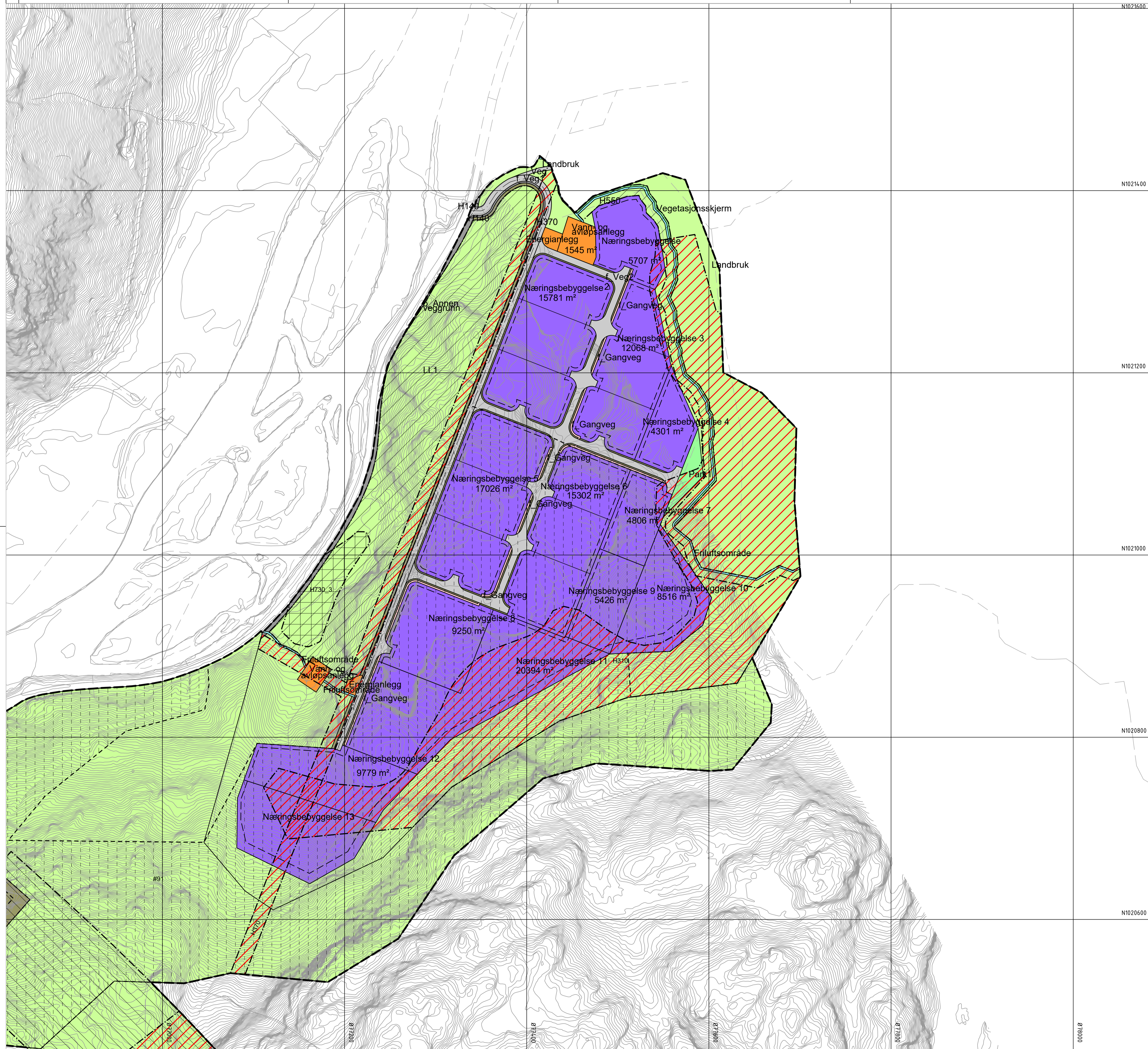

Tegnforklaring

- Reguleringsplan PBL 2008**
- §12-5. Nr. 1 - Bebyggelse og anlegg**
 - BN Næringsbebyggelse [1300]
 - BV Bensinstasjon/vegserviceanlegg [1360]
 - Energianlegg Energianlegg [1510]
 - VA-anlegg Vann- og avløpsanlegg [1540]
 - §12-5. Nr. 2 - Samferdselsanlegg og teknisk infrastruktur**
 - SV Veg [2010]
 - SKV Kjøreveg [2011]
 - SGS Gang-/sykkelveg [2015]
 - SGG Gangveg/gangarealgågate [2016]
 - Annen veggrunn - tekniske anlegg [2018]
 - SVG Annen veggrunn - grøntareal [2019]
 - SPP Parkeringsplasser [2082]
 - SKF Kombinerte formål for samferdselsanlegg og/eller teknisk infrastrukturtraseer [2800]
 - §12-5. Nr. 3 - Grønnstruktur**
 - Park Park [3050]
 - Vegetasjonsskjerm Vegetasjonsskjerm [3060]
 - §12-5. Nr. 5 - Landbruks-, natur- og friluftformål samt reindrift**
 - L LNFR areal for nødvendige tiltak for landbruk og reindrift og gårdstilknyttet næringsvirksomhet basert på gårdens ressursgrunnlag [5100]
 - Landbruk Landbruksformål [5110]
 - §12-5. Nr. 6 - Bruk og vern av sjø og vassdrag med tilhørende strandsone**
 - V Bruk og vern av sjø og vassdrag med tilhørende strandsone [6001]
 - Friluftsområde Friluftsområde [6700]
 - VAA Angitt formål i sjø og vassdrag med eller uten tilhørende strandsone kombinert med andre angitte hovedformål [6900]

- §12-6 - Hensynssoner**
- H140 Frisikt [140]
 - H190 Andre sikringssoner [190]
 - H310 Ras- og skredfare [310]
 - H320 Flomfare [320]
 - H370 Høyspenningsanlegg (inkl høyspentkabler) [370]
 - H550 Hensyn landskap [550]
 - H560 Bevaring naturmiljø [560]
 - H570 Bevaring kulturmiljø [570]
 - H730 Båndlegging etter lov om kulturminner [730]
- §12-7 - Bestemmelseområder**
- #1_1-6 Utforming [1]
 - #2_2-4 Vilkår for bruk av arealer, bygninger og anlegg [2]
 - #10_3434 Krav om særskilt rekkefølge for gjennomføring av tiltak [10]
 - #91 Anlegg- og riggområde [91]

- Linjesymbol**
- RpGrense
 - RpFormålGrense
 - Regulert tomtegrense [1203]
 - RpBestemmelseGrense
 - Byggegrense [1211]
 - Bebyggelse som forutsettes fjernet [1215]
 - Regulert senterlinje [1221]
 - Frisiktilinje [1222]
 - RpSikringGrense
 - RpFareGrense
 - RpAngittHensynGrense
 - RpBåndleggingGrense
- Punktsymboler**
- Avkjørsel - både inn og utkjøring [1242]

Kartopplysninger
 Kilde for basiskart: Statens kartverk
 Dato for basiskart: 21.05.2019
 Koordinatsystem: NTM sone 7 basert på EUREF89/WGS84
 Høydegrunnlag: NN2000
 Ekvidistanse: 1m
 Kartmålestokk: 1:2000 m (A1)
 0 50.0 100m

Detaljregulering
Detaljregulering for E39 Herdal - Røyskå, Vertikalnivå 2
 Med tilhørende reguleringsbestemmelser

Areaalplan-ID: 201905
 Forslagsstiller: Nye Veier

SAKSBEHANDLING ETTER PLAN- OG BYGNINGSLOVEN				SAKS-NR	DATO	SIGN
Dato	XXX	Revisjon	XXX			
Dato	XXX	Revisjon	XXX			
Dato	XXX	Revisjon	XXX			
Kommunestyret sitt vedtak						
Ny 2. gang behandling						
Offentlig ettersyn fra til						
2. gangs behandling						
Offentlig ettersyn fra til						
1. gangs behandling						
Kunngjøring av oppstart av planarbeid						
						07.10.2019
						11.09.2019
PLANEN ER UTARBEIDET AV:						
				TEGNNR.	DATO	SIGN.
				R06	28.02.2020	ED

Det bekrefte at planen er i samsvar med kommunestyrets vedtak av

Norconsult

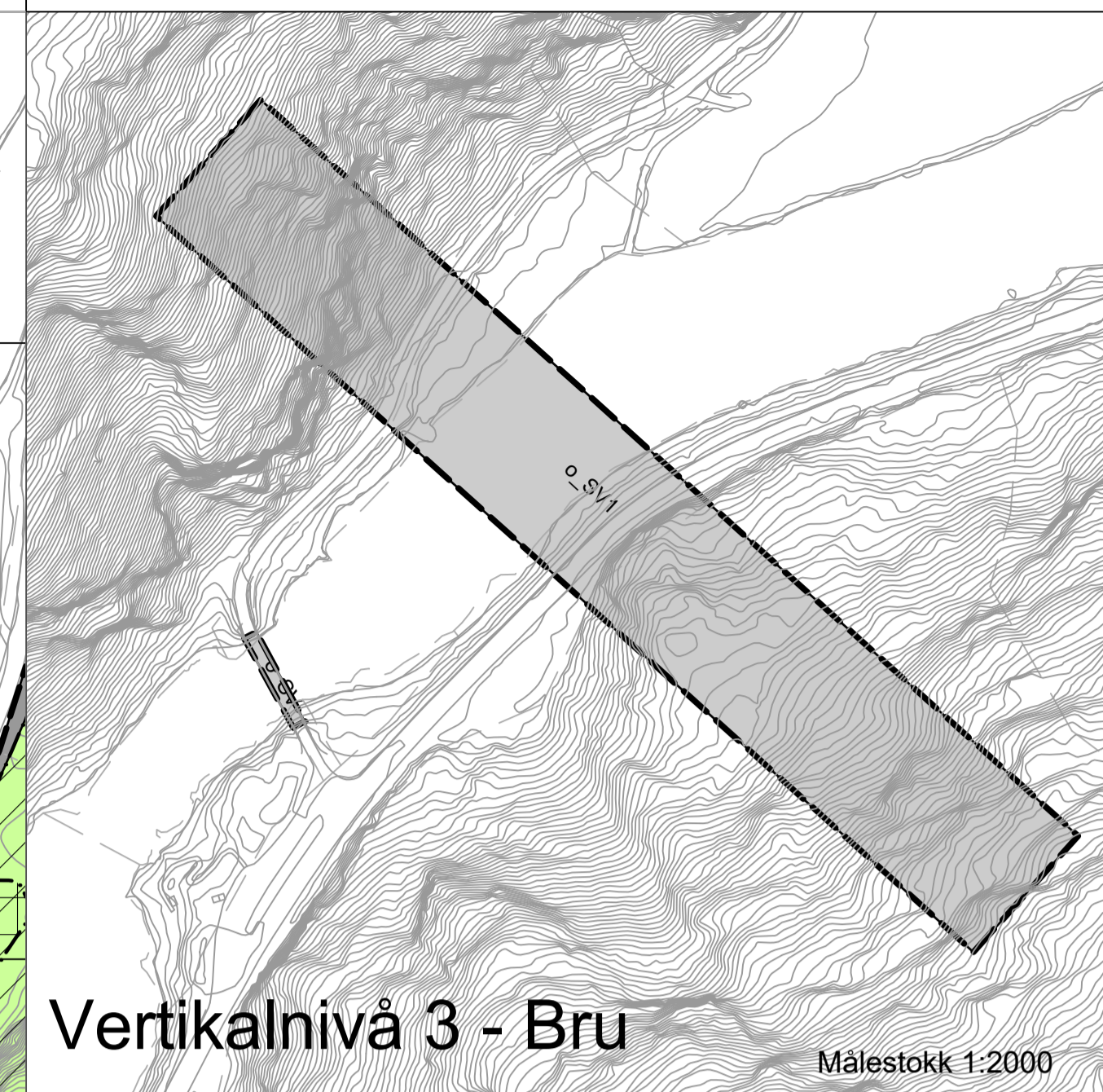
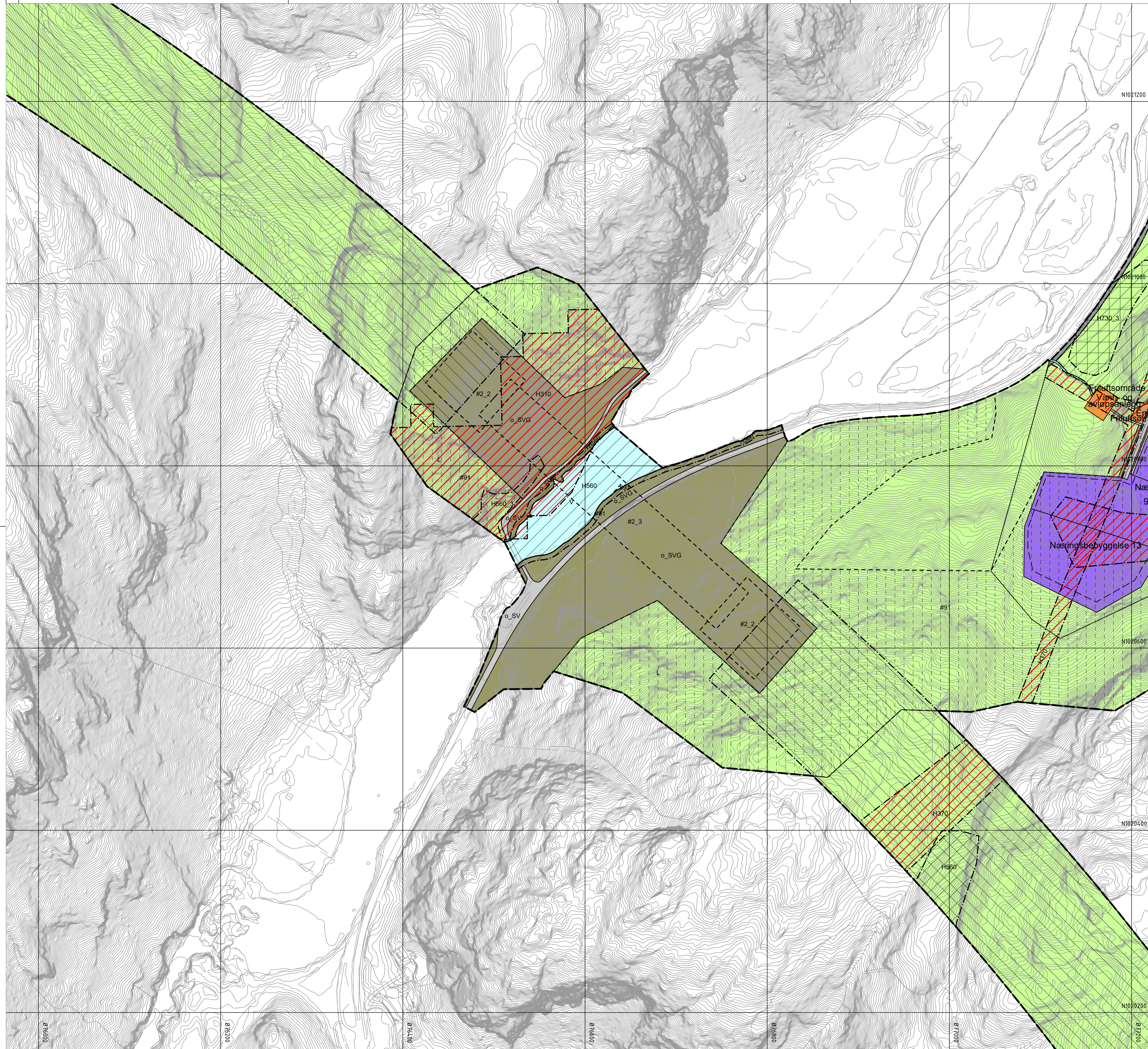

Tegnforklaring

Reguleringsplan PBL 2008		§12-6 - Hensynssoner	
§12-5. Nr. 1 - Bebyggelse og anlegg	<ul style="list-style-type: none"> BN Næringsbebyggelse [1300] BV Bensinstasjon/vegserviceanlegg [1360] Energianlegg Energianlegg [1510] VA-anlegg Vann- og avløpsanlegg [1540] 	<ul style="list-style-type: none"> H140 Friskt [140] H190 Andre sikringssoner [190] H310 Ras- og skredfare [310] H320 Flomfare [320] H370 Høyspenningsanlegg (inkl høyspentkabler) [370] H550 Hensyn landskap [550] H560 Bevaring naturmiljø [560] H570 Bevaring kulturmiljø [570] H730 Båndlegging etter lov om kulturminner [730] 	§12-7 - Bestemmelseområder
§12-5. Nr. 2 - Samferdselsanlegg og teknisk infrastruktur	<ul style="list-style-type: none"> SV Veg [2010] SKV Kjøreveg [2011] SGS Gang-/sykkelveg [2015] SGG Gangveg/gangareal/gågate [2016] Annen veggrunn - tekniske anlegg [2018] SVG Annen veggrunn - grøntareal [2019] SPP Parkeringsplasser [2082] SKF Kombinerte formål for samferdselsanlegg og/eller teknisk infrastrukturtraseer [2800] 	<ul style="list-style-type: none"> #1_1-6 Utforming [1] #2_2-4 Vilkår for bruk av arealer, bygninger og anlegg [2] #10_3434 Krav om særskilt rekkefølge for gjennomføring av tiltak [10] #91 Anlegg- og riggområde [91] 	Linjesymbol
§12-5. Nr. 3 - Grønnstruktur	<ul style="list-style-type: none"> Park Park [3050] Vegetasjonsskjerm Vegetasjonsskjerm [3060] 	§12-5. Nr. 5 - Landbruks-, natur- og friluftsmål samt reindrift	<ul style="list-style-type: none"> L LNFRAreal for nødvendige tiltak for landbruk og reindrift og gårdstilknyttet næringsvirksomhet basert på gårdens ressursgrunnlag [5100] Landbruk Landbruksformål [5110]
§12-5. Nr. 6 - Bruk og vern av sjø og vassdrag med tilhørende strandsone	<ul style="list-style-type: none"> V Bruk og vern av sjø og vassdrag med tilhørende strandsone [6001] Friluftsområde Friluftsområde [6700] VAA Angitt formål i sjø og vassdrag med eller uten tilhørende strandsone kombinert med andre angitte hovedformål [6900] 	Kartopplysninger	<ul style="list-style-type: none"> Kilde for basiskart: Statens kartverk Dato for basiskart: 21.05.2019 Koordinatsystem: NTM sone 7 basert på EUREF89/WGS84 Høydegrunnlag: NN2000

Kilde for basiskart: Statens kartverk	Ekvidistanse: 1m
Dato for basiskart: 21.05.2019	Kartmålestokk: 1:2000 m (A1)
Koordinatsystem: NTM sone 7 basert på EUREF89/WGS84	0 50 100m
Høydegrunnlag: NN2000	

Detaljregulering
Detaljregulering for E39 Herdal - Røyskår, Vertikalnivå 2
 Med tilhørende reguleringsbestemmelser

Lyngdal kommune

Arealplan-ID: 201905
 Forslagsstiller: Nye Veier

SAKSBEHANDLING ETTER PLAN- OG BYGNINGSLOVEN			SAKS-NR	DATO	SIGN
Dato	XXX	Revisjon	XXX		
Dato	XXX	Revisjon	XXX		
Dato	XXX	Revisjon	XXX		
Kommunestyret sitt vedtak					
Ny 2. gang behandling					
Offentlig ettersyn fra til					
2. gangs behandling					
Offentlig ettersyn fra til					
1. gangs behandling					
Kunngjøring av oppstart av planarbeid					
Oppstartsmøte...					
PLANEN ER UTARBEIDET AV:				07.10.2019	
Norconsult				11.09.2019	
TEGNERN				DATO	SIGN
R07				28.02.2020	ED

Det bekreftes at planen er i samsvar med kommunestyrets vedtak av

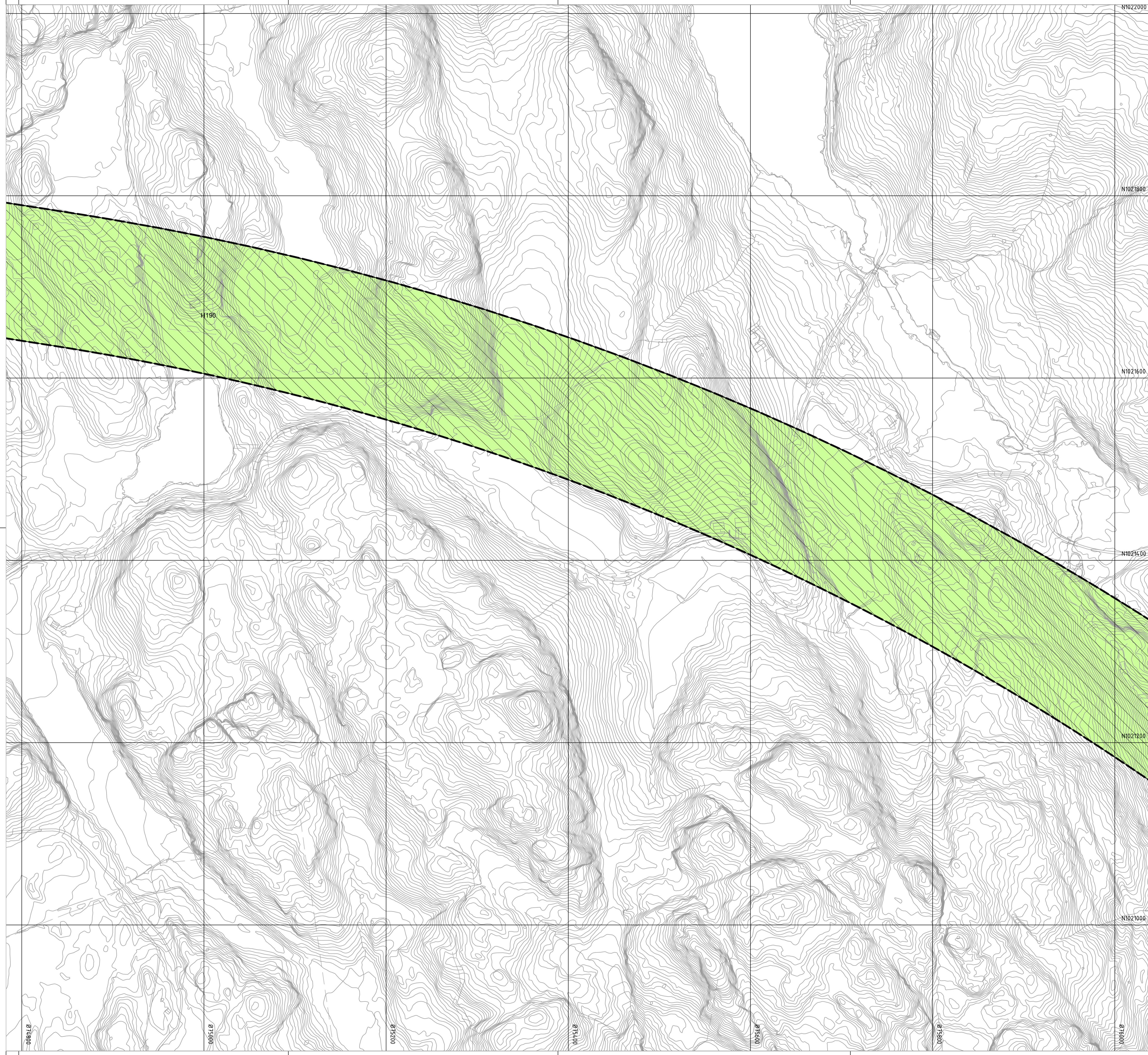

Tegnforklaring

Reguleringsplan PBL 2008

§12-5. Nr. 1 - Bebyggelse og anlegg

- BN Næringsbebyggelse [1300]
- BV Bensinstasjon/vegserviceanlegg [1360]
- Energianlegg Energianlegg [1510]
- VA-anlegg Vann- og avløpsanlegg [1540]

§12-5. Nr. 2 - Samferdselsanlegg og teknisk infrastruktur

- SV Veg [2010]
- SKV Kjøreveg [2011]
- SGS Gang-/sykkelveg [2015]
- SGG Gangveg/gangarealgågate [2016]
- Annen veggrunn - tekniske anlegg [2018]
- SVG Annen veggrunn - grøntareal [2019]
- SPP Parkeringsplasser [2082]
- SKF Kombinerte formål for samferdselsanlegg og/eller teknisk infrastrukturtraseer [2800]

§12-5. Nr. 3 - Grønnstruktur

- Park Park [3050]
- Vegetasjons skjerm Vegetasjons skjerm [3060]

§12-5. Nr. 5 - Landbruks-, natur- og friluftsmål samt reindrift

LNFR areal for nødvendige tiltak for landbruk og reindrift og gårdstilknyttet næringsvirksomhet basert på gårdens ressursgrunnlag [5100]

- Landbruk Landbruksformål [5110]

§12-5. Nr. 6 - Bruk og vern av sjø og vassdrag med tilhørende strandsone

- V Bruk og vern av sjø og vassdrag med tilhørende strandsone [6001]
- Friluftsområde Friluftsområde [6700]
- VAA Angitt formål i sjø og vassdrag med eller uten tilhørende strandsone kombinert med andre angitte hovedformål [6900]

§12-6 - Hensynssoner

- H140 Frisikt [140]
- H190 Andre sikringssoner [190]
- H310 Ras- og skredfare [310]
- H320 Flomfare [320]
- H370 Høyspenningsanlegg (inkl høyspentkabler) [370]
- H550 Hensyn landskap [550]
- H560 Bevaring naturmiljø [560]
- H570 Bevaring kulturmiljø [570]
- H730 Båndlegging etter lov om kulturminner [730]

§12-7 - Bestemmelseområder

- #1_1-6 Utforming [1]
- #2_2-4 Vilkår for bruk av arealer, bygninger og anlegg [2]
- #10_3434 Krav om særskilt rekkefølge for gjennomføring av tiltak [10]
- #91 Anlegg- og riggområde [91]

Linjesymbol

- RpFormålGrense
- Regulert tomtegrense [1203]
- RpBestemmelseGrense
- Byggegrense [1211]
- Bebyggelse som forutsettes fjernet [1215]
- Regulert senterlinje [1221]
- Frisiktlinje [1222]
- RpSikringGrense
- RpFareGrense
- RpAngittHensynGrense
- RpBåndleggingGrense

Punktsymboler

- Avkjørsel - både inn og utkjøring [1242]

Kartopplysninger

Kilde for basiskart: Statens kartverk
 Dato for basiskart: 21.05.2019
 Koordinatsystem: NTM sone 7 basert på EUREF89/WGS84
 Høydegrunnlag: NN2000

Ekvidistanse: 1m
 Kartmålestokk: 1:2000 m (A1)

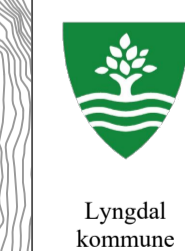

Detaljregulering
Detaljregulering for E39 Herdal - Røyskår, Vertikalnivå 2
Med tilhørende reguleringsbestemmelser

Arealplan-ID:
201905
 Forslagsstiller:
Nye Veier

SAKSBEHANDLING ETTER PLAN- OG BYGNINGSLOVEN

SAKS-NR	DATO	SIGN
Dato XXX	Revisjon XXX	
Dato XXX	Revisjon XXX	
Dato XXX	Revisjon XXX	

Kommunestyret sitt vedtak

Ny 2. gangs behandling			
Offentlig ettersyn fra			
2. gangs behandling			
Offentlig ettersyn fra			
1. gangs behandling			
Kunngjøring av oppstart av planarbeid			07.10.2019
Oppstartsmøte...			11.09.2019
PLANEN ER UTARBEIDET AV:			
		TEGNNR.	DATO
		R08	28.02.2020
		SIGN.	ED

Det bekrefte at planen er i samsvar med kommunestyrets vedtak av

Bekreftelse
 Date
 PLANSSENNAV
 Plansef



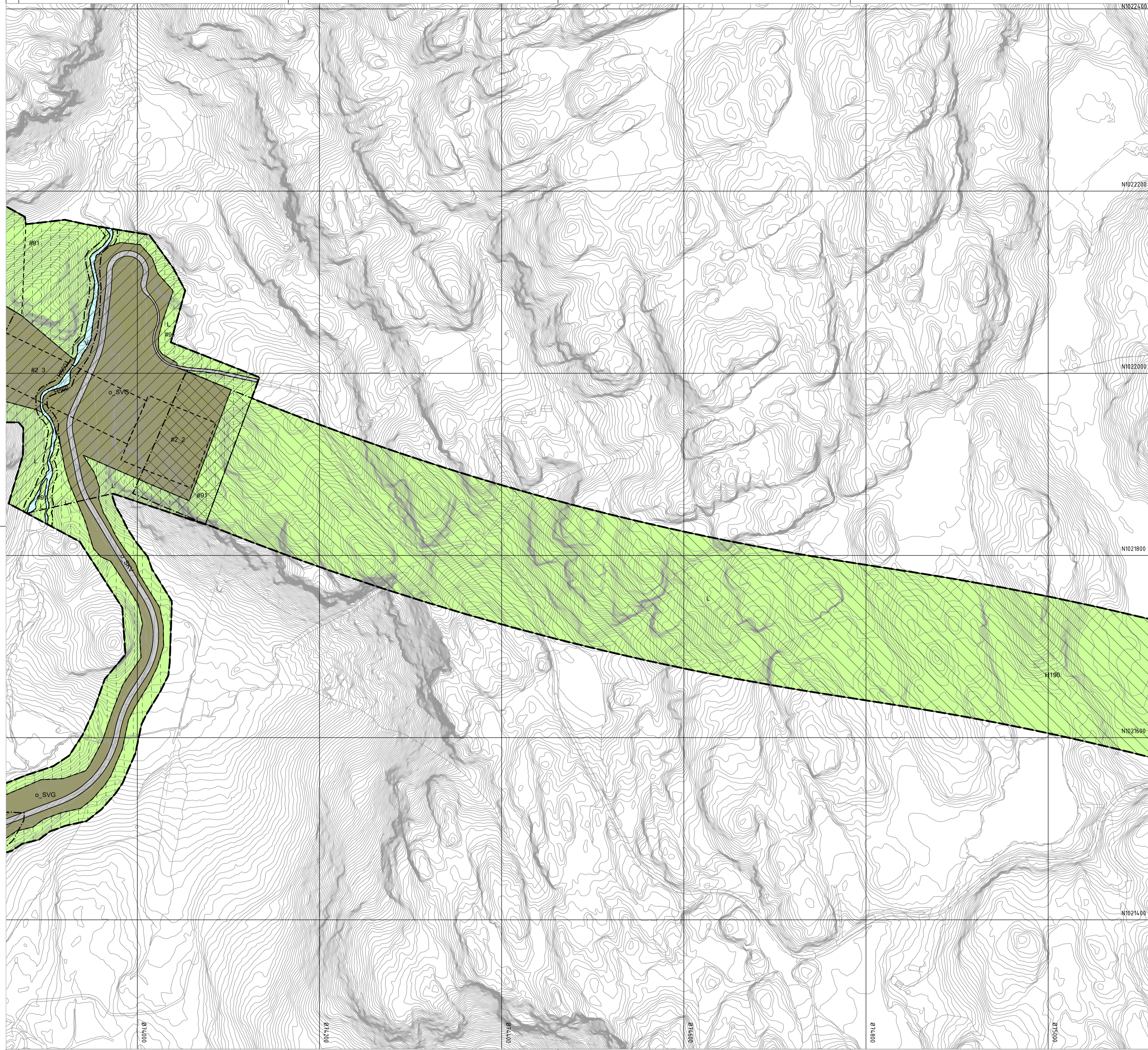

Tegnforklaring

Reguleringsplan PBL 2008

§12-5. Nr. 1 - Bebyggelse og anlegg

- BN Næringsbebyggelse [1300]
- BV Bensinstasjon/vegserviceanlegg [1360]
- Energianlegg Energianlegg [1510]
- VA-anlegg Vann- og avløpsanlegg [1540]

§12-5. Nr. 2 - Samferdselsanlegg og teknisk infrastruktur

- SV Veg [2010]
- SKV Kjøreveg [2011]
- SGS Gang-/sykkelveg [2015]
- SGG Gangveg/gangarealgågate [2016]
- Annen veggrunn - tekniske anlegg [2018]
- SVG Annen veggrunn - grøntareal [2019]
- SPP Parkeringsplasser [2082]
- SKF Kombinerte formål for samferdselsanlegg og/eller teknisk infrastrukturtraseer [2800]

§12-5. Nr. 3 - Grønnstruktur

- Park Park [3050]
- Vegetasjons skjerm Vegetasjons skjerm [3060]

§12-5. Nr. 5 - Landbruks-, natur- og friluftsmål samt reindrift

- L LNFR areal for nødvendige tiltak for landbruk og reindrift og gårdstilknyttet næringsvirksomhet basert på gårdens ressursgrunnlag [5100]
- Landbruk Landbruksformål [5110]

§12-5. Nr. 6 - Bruk og vern av sjø og vassdrag med tilhørende strandsone

- V Bruk og vern av sjø og vassdrag med tilhørende strandsone [6001]
- Friluftsområde Friluftsområde [6700]
- VAA Angitt formål i sjø og vassdrag med eller uten tilhørende strandsone kombinert med andre angitte hovedformål [6900]

§12-6 - Hensynssoner

- H140 Frisikt [140]
- H190 Andre sikringssoner [190]
- H310 Ras- og skredfare [310]
- H320 Flomfare [320]
- H370 Høyspenningsanlegg (inkl høyspentkabler) [370]
- H550 Hensyn landskap [550]
- H560 Bevaring naturmiljø [560]
- H570 Bevaring kulturmiljø [570]
- H730 Båndlegging etter lov om kulturminner [730]

§12-7 - Bestemmelseområder

- #1_1-6 Utforming [1]
- #2_2-4 Vilkår for bruk av arealer, bygninger og anlegg [2]
- #10_3434 Krav om særskilt rekkefølge for gjennomføring av tiltak [10]
- #91 Anlegg- og riggområde [91]

Linjesymbol

- RpGrense
- RpFormålGrense
- Regulert tomtegrense [1203]
- RpBestemmelseGrense
- Byggegrense [1211]
- Bebyggelse som forutsettes fjernet [1215]
- Regulert senterlinje [1221]
- Frisiktlinje [1222]
- RpSikringGrense
- RpFareGrense
- RpAngittHensynGrense
- RpBåndleggingGrense

Punktsymboler

- Avkjørsel - både inn og utkjøring [1242]

Kartopplysninger

Kilde for basiskart: Statens kartverk
 Dato for basiskart: 21.05.2019
 Koordinatsystem: NTM sone 7 basert på EUREF89/WGS84
 Høydegrunnlag: NN2000

Ekvidistanse: 1m
 Kartmålestokk: 1:2000 m (A1)
 0 50.0 100m



 Lyngdal kommune	Detaljregulering Detaljregulering for E39 Herdal - Røyskå, Vertikalnivå 2 Med tilhørende reguleringsbestemmelser	Arealplan-ID: 201905
	Forslagsstiller: Nye Veier	SAKS-NR DATO SIGN

SAKSBEHANDLING ETTER PLAN- OG BYGNINGSLOVEN			SAKS-NR	DATO	SIGN
Dato	XXX	Revisjon	XXX		
Dato	XXX	Revisjon	XXX		
Dato	XXX	Revisjon	XXX		

Kommunestyret sitt vedtak					
Ny 2. gangs behandling					
Offentlig ettersyn fra til					
2. gangs behandling					
Offentlig ettersyn fra til					
1. gangs behandling					
Kunngjøring av oppstart av planarbeid					
Oppstartsmøte...					
PLANEN ER UTARBEIDET AV:				TEGNNR.	DATO
				R09	28.02.2020
					SIGN.
ED					

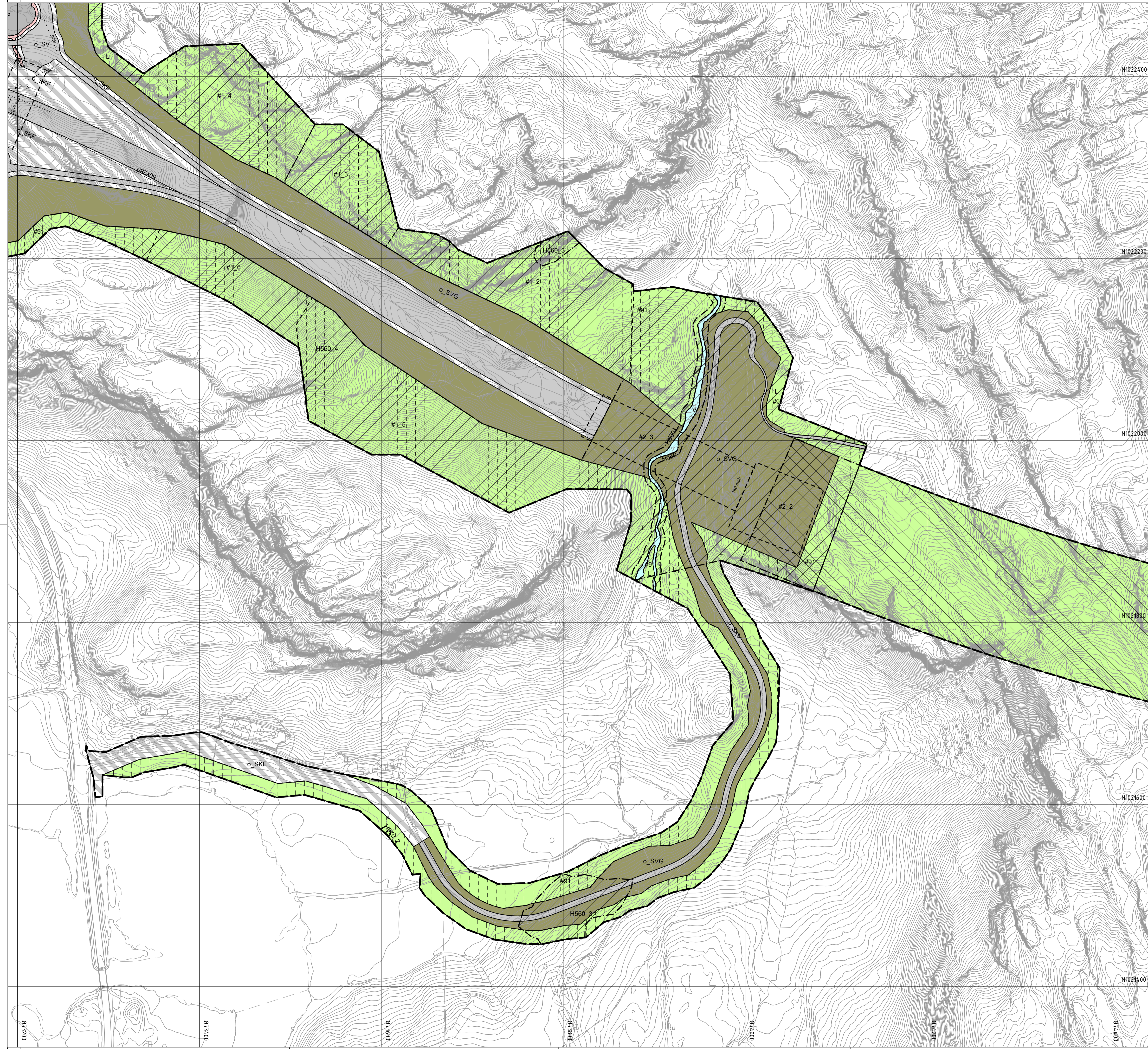

Vertikalnivå 3 - Bru

Målestokk 1:2000

Tegnforklaring

Reguleringsplan PBL 2008

§12-5. Nr. 1 - Bebyggelse og anlegg

- BN Næringsbebyggelse [1300]
- BV Bensinstasjon/vegsserviceanlegg [1360]
- Energianlegg Energianlegg [1510]
- VA-anlegg Vann- og avløpsanlegg [1540]

§12-5. Nr. 2 - Samferdselsanlegg og teknisk infrastruktur

- SV Veg [2010]
- SKV Kjøreveg [2011]
- SGS Gang-/sykkelveg [2015]
- SGG Gangveg/gangarealgågate [2016]
- Annen veggrunn - tekniske anlegg [2018]
- SVG Annen veggrunn - grøntareal [2019]
- SPP Parkeringsplasser [2082]
- SKF Kombinerte formål for samferdselsanlegg og/eller teknisk infrastrukturtraseer [2800]

§12-5. Nr. 3 - Grønnstruktur

- Park Park [3050]
- Vegetasjonsskjerm Vegetasjonsskjerm [3060]

§12-5. Nr. 5 - Landbruks-, natur- og friluftformål samt reindrift

- L LNFR areal for nødvendige tiltak for landbruk og reindrift og gårdstilknyttet næringsvirksomhet basert på gårdens ressursgrunnlag [5100]
- Landbruk Landbruksformål [5110]

§12-5. Nr. 6 - Bruk og vern av sjø og vassdrag med tilhørende strandsone

- V Bruk og vern av sjø og vassdrag med tilhørende strandsone [6001]
- Friluftsområde Friluftsområde [6700]
- VAA Angitt formål i sjø og vassdrag med eller uten tilhørende strandsone kombinert med andre angitte hovedformål [6900]

§12-6 - Hensynssoner

- H140 Frisikt [140]
- H190 Andre sikringssoner [190]
- H310 Ras- og skredfare [310]
- H320 Flomfare [320]
- H370 Høyspenningsanlegg (inkl høyspennkabler) [370]
- H550 Hensyn landskap [550]
- H560 Bevaring naturmiljø [560]
- H570 Bevaring kulturmiljø [570]
- H730 Båndlegging etter lov om kulturminner [730]

§12-7 - Bestemmelseområder

- #1_1-6 Utforming [1]
- #2_2-4 Vilkår for bruk av arealer, bygninger og anlegg [2]
- #10_3434 Krav om særskilt rekkefølge for gjennomføring av tiltak [10]
- #91 Anlegg- og riggområde [91]

Linjesymbol

- RpGrense
- RpFormålGrense
- Regulert tomtegrense [1203]
- RpBestemmelseGrense
- Byggegrense [1211]
- Bebyggelse som forutsettes fjernet [1215]
- Regulert senterlinje [1221]
- Frisiktlinje [1222]
- RpSikringGrense
- RpFareGrense
- RpAngittHensynGrense
- RpBåndleggingGrense

Punktsymboler

- Avkjørsel - både inn og utkjøring [1242]

Kartopplysninger

Kilde for basiskart: Statens kartverk
 Dato for basiskart: 21.05.2019
 Koordinatsystem: NTM sone 7 basert på EUREF89/WGS84
 Høydegrunnlag: NN2000

Ekvidistanse: 1m
 Kartmålestokk: 1:2000 m (A1)



Lyngdal kommune

Detaljregulering
Detaljregulering for E39 Herdal - Røyskår, Vertikalnivå 2
Med tilhørende reguleringsbestemmelser

Arealplan-ID:
201905

Forslagsstiller:
Nye Veier

SAKSBEHANDLING ETTER PLAN- OG BYGNINGSLOVEN

SAKS-NR	DATO	SIGN
Dato XXX	Revisjon XXX	
Dato XXX	Revisjon XXX	
Dato XXX	Revisjon XXX	

Kommunestyret sitt vedtak

Ny 2. gang behandling
 Offentlig ettersyn fra til

2. gangs behandling
 Offentlig ettersyn fra til

1. gangs behandling
 Kunngjøring av oppstart av planarbeid

PLANEN ER UTARBEIDET AV:	TEGN-NR.	DATO	SIGN.
Norconsult	R10	28.02.2020	ED

Det bekrefte at planen er i samsvar med kommunestyrets vedtak av

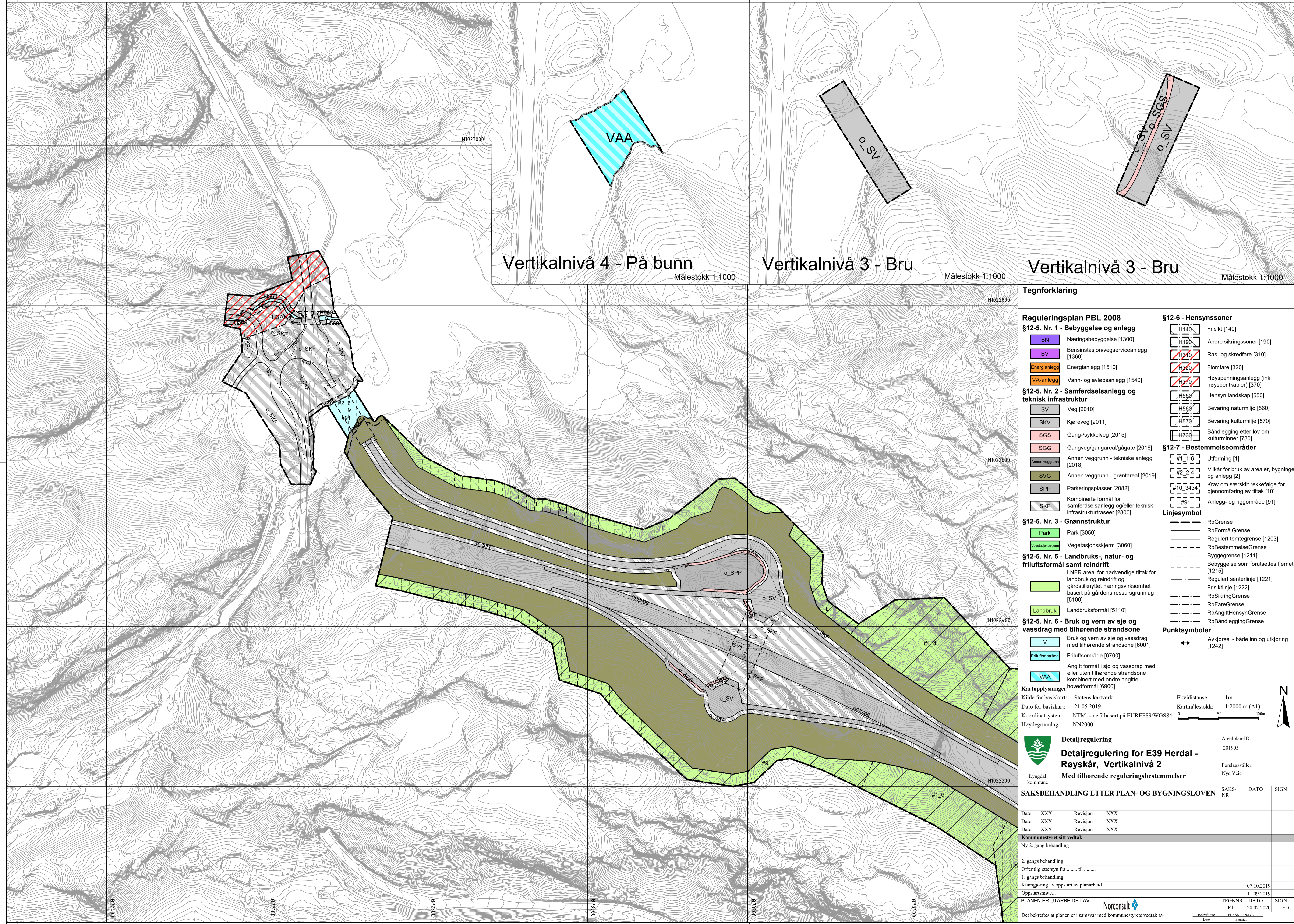

Vertikalnivå 4 - På bunn

Målestokk 1:1000

Vertikalnivå 3 - Bru

Målestokk 1:1000

Vertikalnivå 3 - Bru

Målestokk 1:1000

Tegnforklaring

Reguleringsplan PBL 2008

§12-5. Nr. 1 - Bebyggelse og anlegg

- BN Næringsbebyggelse [1300]
- BV Bensinstasjon/vegserviceanlegg [1360]
- Energianlegg [1510]
- VA-anlegg Vann- og avløpsanlegg [1540]

§12-5. Nr. 2 - Samferdselsanlegg og teknisk infrastruktur

- SV Veg [2010]
- SKV Kjøreveg [2011]
- SGS Gang-/sykkelveg [2015]
- SGG Gangveg/gangarealgågate [2016]
- Annen veggrunn - tekniske anlegg [2018]
- SVG Annen veggrunn - grøntareal [2019]
- SPP Parkeringsplasser [2082]
- SKF Kombinerte formål for samferdselsanlegg og/eller teknisk infrastrukturtraseer [2800]

§12-5. Nr. 3 - Grønnstruktur

- Park [3050]
- Vegetasjons skjerm [3060]

§12-5. Nr. 5 - Landbruks-, natur- og friluftsmål samt reindrift

- L LNFR areal for nødvendige tiltak for landbruk og reindrift og gårdstilknyttet næringsvirksomhet basert på gårdens ressursgrunnlag [5100]
- Landbruk Landbruksformål [5110]

§12-5. Nr. 6 - Bruk og vern av sjø og vassdrag med tilhørende strandsone

- V Bruk og vern av sjø og vassdrag med tilhørende strandsone [6001]
- Friluftsområde [6700]
- Angitt formål i sjø og vassdrag med eller uten tilhørende strandsone kombinert med andre angitte hovedformål [6900]

§12-6 - Hensynssoner

- H140 Frisikt [140]
- H190 Andre sikringssoner [190]
- H310 Ras- og skredfare [310]
- H320 Flomfare [320]
- H370 Høyspenningsanlegg (inkl høyspentkabler) [370]
- H550 Hensyn landskap [550]
- H560 Bevaring naturmiljø [560]
- H570 Bevaring kulturmiljø [570]
- H730 Båndlegging etter lov om kulturminner [730]

§12-7 - Bestemmelseområder

- #1_1-6 Utforming [1]
- #2_2-4 Vilkår for bruk av arealer, bygninger og anlegg [2]
- #10_3434 Krav om særskilt rekkefølge for gjennomføring av tiltak [10]
- #91 Anlegg- og riggområde [91]

Linjesymbol

- RpGrense
- RpFormålGrense
- Regulert tomtegrense [1203]
- RpBestemmelseGrense
- Byggeline [1211]
- Bebyggelse som forutsettes fjernet [1215]
- Regulert senterlinje [1221]
- Frisiktlinje [1222]
- RpSikringGrense
- RpFareGrense
- RpAngittHensynGrense
- RpBåndleggingGrense

Punktsymboler

- Avkjørsel - både inn og utkjøring [1242]

Kartopplysninger

Kilde for basiskart: Statens kartverk
 Dato for basiskart: 21.05.2019
 Koordinatsystem: NTM sone 7 basert på EUREF89/WGS84
 Høydegrunnlag: NN2000

Ekvidistanse: 1m
 Kartmålestokk: 1:2000 m (A1)

Detaljregulering Detaljregulering for E39 Herdal - Røyskår, Vertikalnivå 2 Med tilhørende reguleringsbestemmelser	Arealplan-ID: 201905 Forslagsstiller: Nye Veier
--	--

SAKSBEHANDLING ETTER PLAN- OG BYGNINGSLOVEN			SAKS-NR	DATO	SIGN
Dato	XXX	Revisjon	XXX		
Dato	XXX	Revisjon	XXX		
Dato	XXX	Revisjon	XXX		
Kommunestyret sitt vedtak					
Ny 2. gang behandling					
2. gangs behandling					
Offentlig ettersyn fra til					
1. gangs behandling					
Kunngjøring av oppstart av planarbeid					
				07.10.2019	
Oppstartsmøte...					
				11.09.2019	
PLANEN ER UTARBEIDET AV:					
				TEGN-NR. DATO SIGN.	
				R11 28.02.2020	
Det bekreftes at planen er i samsvar med kommunestyrets vedtak av Bekr.Dato _____ PLANSENNAVN _____					