

**Tegnforklaring**

**Reguleringsplan PBL 2008**  
**§12-5. Nr. 1 - Bebyggelse og anlegg**

- BOP Offentlig eller privat tjenesteyting
- BN Næringsbebyggelse
- BE Energianlegg
- BAV Avløpsanlegg
- BAA Angitt bebyggelse og anleggsformål kombinert med andre angitte hovedformål

**§12-5. Nr. 2 - Samferdselsanlegg og teknisk infrastruktur**

- S Samferdselsanlegg og teknisk infrastruktur (arealer)
- SKV Kjøreveg
- SF Fortau
- SGS Gang-/sykkelveg
- SVT Annen veggrunn - tekniske anlegg
- SVG Annen veggrunn - grøntareal
- SKA Kollektivanlegg
- SOV Overvannnett
- SAA Angitte samferdselsanlegg og/eller teknisk infrastrukturtraser kombinert med andre angitte hovedformål

**§12-5. Nr. 5 - Landbruks-, natur- og friluftsmål samt reindrift**

- LL Landbruksformål
- LNA Naturformål
- LAA LNFR formål kombinert med andre angitte hovedformål

**§12-5. Nr. 6 - Bruk og vern av sjø og vassdrag med tilhørende strandsone**

- V Bruk og vern av sjø og vassdrag med tilhørende strandsone
- VN Naturområde

**§12-6 - Hensynssoner**

- H140 Frisikt
- H190 Andre sikringssoner
- H170 Ras- og skredfare
- H200 Flomfare

- H120 Høyspenningsanlegg (inkl høyspentkabler)
- H410 Krav vedrørende infrastruktur
- H560 Bevaring naturmiljø
- H730 Båndlegging etter lov om kulturminner
- H740 Båndlegging etter andre lover

**§12-7 - Bestemmelseområder**

- #7 Rensebasseng
- #5 Vannveier og feunderganger
- #8 Fylling i vann
- #4 Krav om nærmere undersøkelser, overvåking og klargjøring av virkninger - kulturminner
- #6 Krav om nærmere undersøkelser, overvåking og klargjøring av virkninger - Avfallsdeponi
- #1 Midlertidig bygge- og anleggsområde
- #2 Riggområder
- #2 Tiltrekkingsareal for landbruk
- #3 Midlertidige kryssområder

**Linjesymbol**

- Plangrense
- Formålgrense
- Bestemmelsegrense
- Midlertidig bygge- og anleggsgrense
- Bebyggelse som forutsettes fjernet
- Regulert senterlinje
- Frisiktlinje
- Bru
- Tunnel
- Grense for sikringszone
- Grense for faresone
- Grense for infrastruktursoner
- Grense for angitt hensynszone
- Grense for båndleggingszone
- Måle og avstandslinje

**Punktsymboler**

- Avkjørsel - både inn og utkjøring

**Kartopplysninger**  
 Kilde for basiskart: FKB  
 Dato for basiskart: 09.09.2019  
 Koordinatsystem: EUREF89.NTM-5  
 Høydegrunnlag: NN2000

Ekvidistanse: 1m  
 Kartmålestokk: 1:2000 (A1)

**Detaljregulering**  
**E39 Bue-Algård**

Gjesdal kommune  
**Med tilhørende reguleringsbestemmelser**

Arealplan-ID:  
1122\_202001

Forslagsstiller:  
Nye Veier AS

SAKSBEHANDLING ETTER PLAN- OG BYGNINGSLOVEN		SAKS-NR	DATO	SIGN
Dato	Revisjon			
Dato	Revisjon			
Dato	Revisjon			
<b>Kommunestyret sitt vedtak</b>				
Ny 2. gang behandling				
Offentlig ettersyn fra ..... til .....				
2. gangs behandling				
Offentlig ettersyn fra ..... til .....				
1. gangs behandling				
Kunngjøring av oppstart av planarbeid				
10.02-27.03				
Opplagsdato...				
23.01.20				
PLANEN ER UTARBEIDET AV: <b>COWI</b>				
		TEGNERN	DATO	SIGN.
		R03-A1	30.04.21	ADBN
Det bekreftees at planen er i samsvar med kommunestyrets vedtak av				
Date: _____ Plansej: _____				



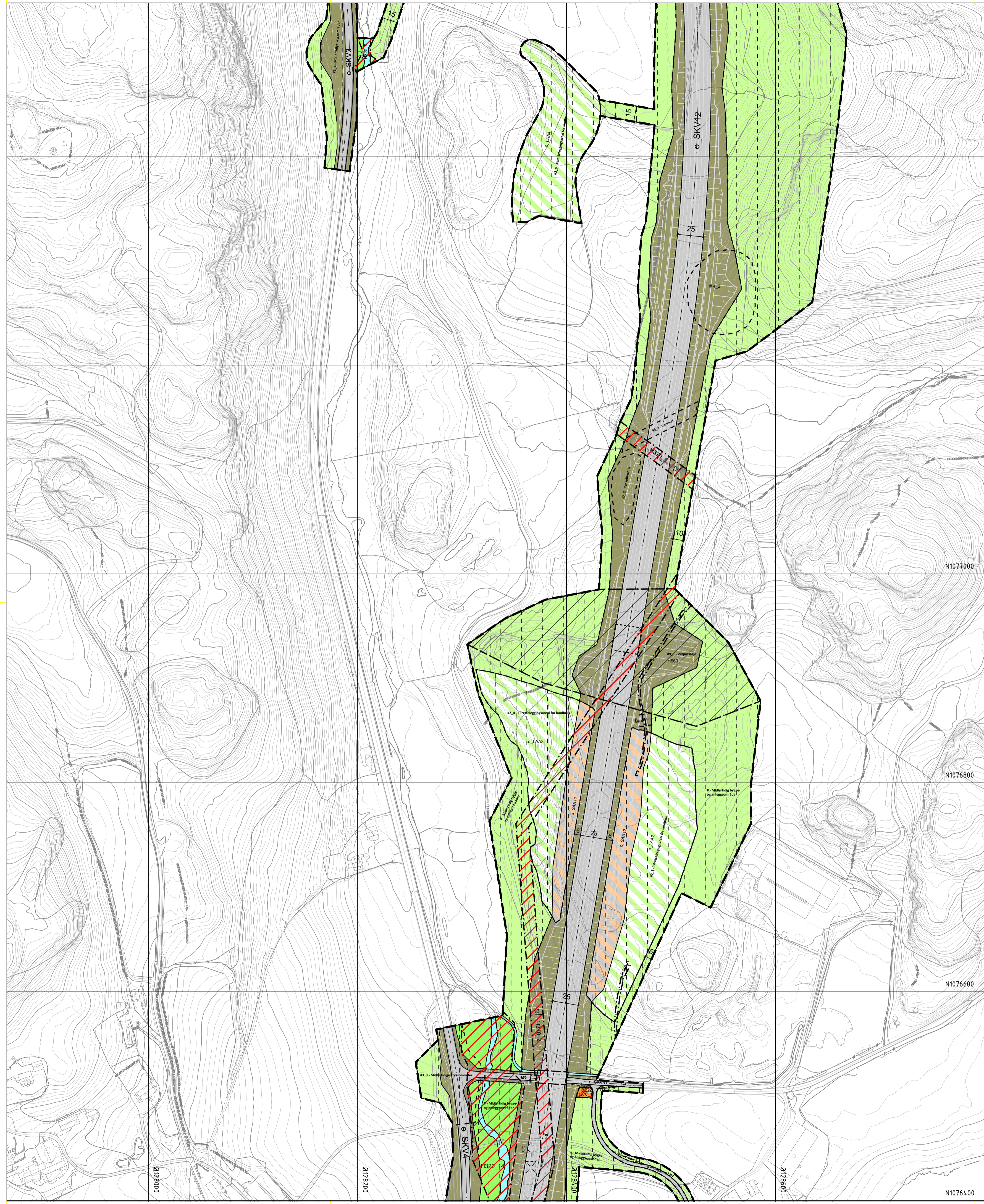

Vertikalnivå 1, under grunnen, M = 1:2000 (A1)

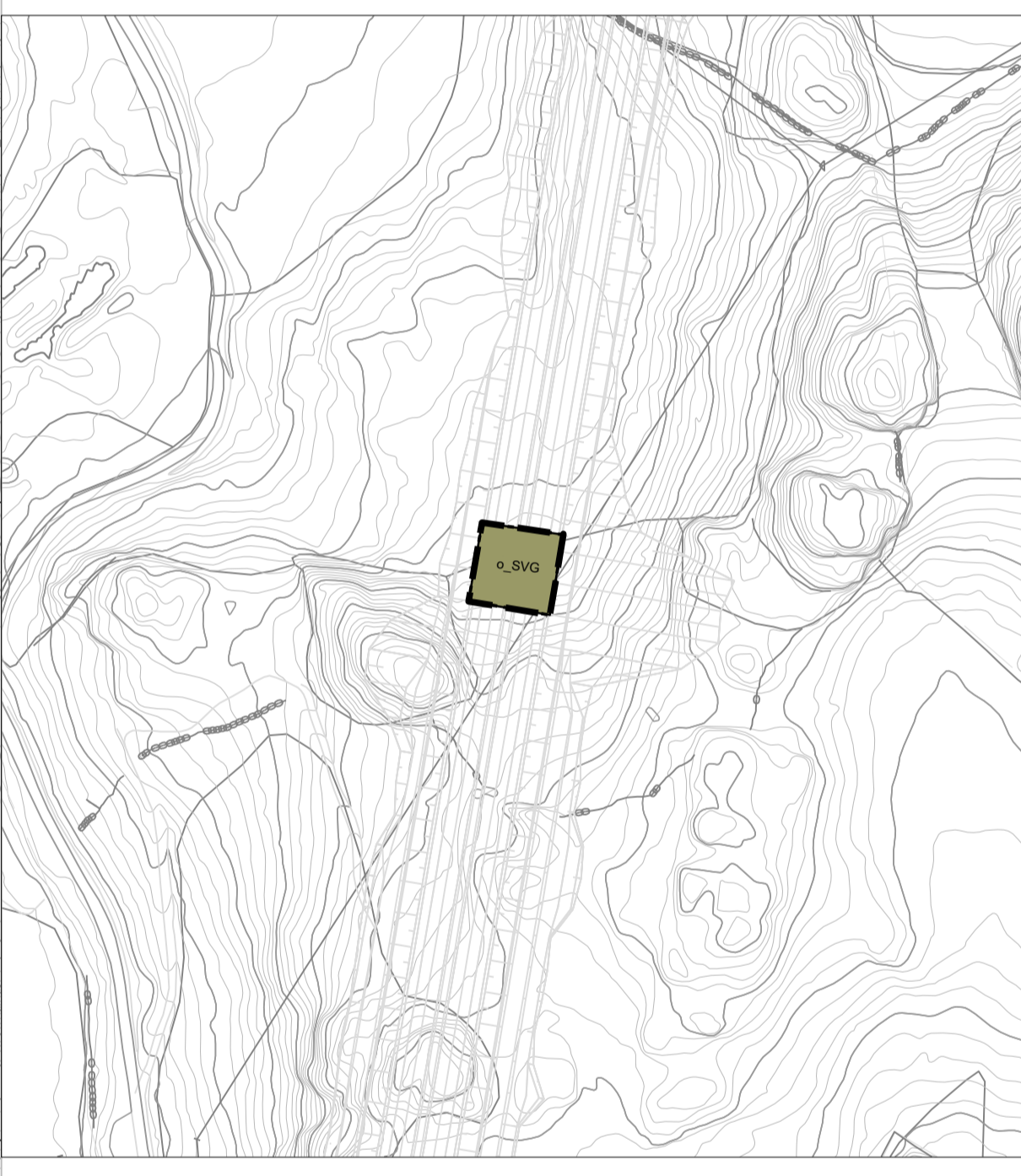

Vertikalnivå 3, over grunnen, M = 1:2000 (A1)

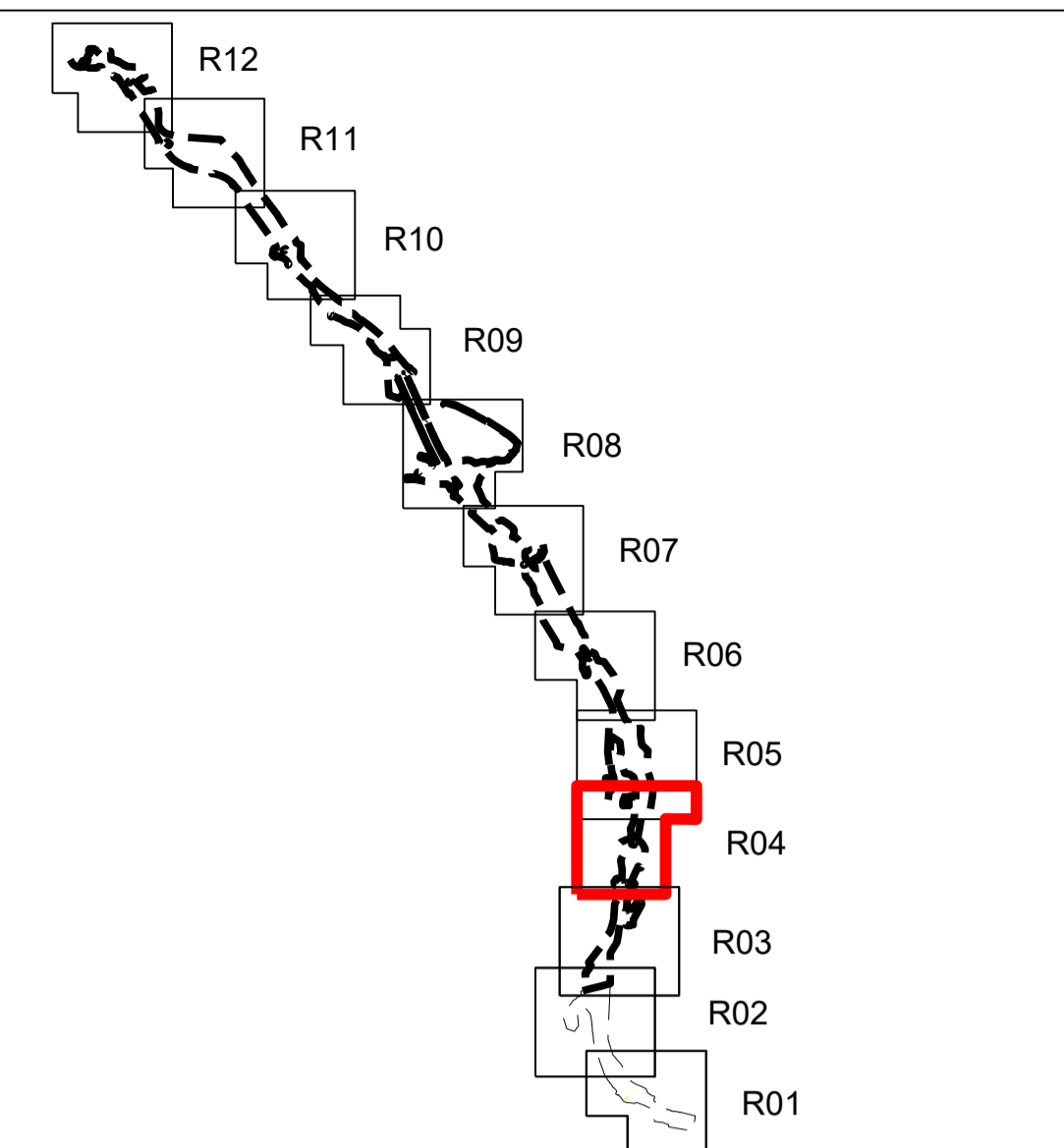

**Tegnforklaring**

**Reguleringsplan PBL 2008**

**§12-5. Nr. 1 - Bebyggelse og anlegg**

- BOP Offentlig eller privat tjenesteyting
- BN Næringsbebyggelse
- BE Energianlegg
- BAV Avløpsanlegg
- BAA Angitt bebyggelse og anleggsformål kombinert med andre angitte hovedformål

**§12-5. Nr. 2 - Samferdselsanlegg og teknisk infrastruktur**

- S Samferdselsanlegg og teknisk infrastruktur (arealer)
- SKV Kjøreveg
- SF Fortau
- SGS Gang-/sykkelveg
- SVT Annen veggrunn - tekniske anlegg
- SVG Annen veggrunn - grøntareal
- SKA Kollektivanlegg
- SOV Overvannsnett
- SAA Angitte samferdselsanlegg og/eller teknisk infrastrukturtraser kombinert med andre angitte hovedformål

**§12-5. Nr. 5 - Landbruks-, natur- og friluftsmål samt reindrift**

- LL Landbruksformål
- LNA Naturformål
- LAA LNFR formål kombinert med andre angitte hovedformål

**§12-5. Nr. 6 - Bruk og vern av sjø og vassdrag med tilhørende strandsone**

- V Bruk og vern av sjø og vassdrag med tilhørende strandsone
- VN Naturområde

**§12-6 - Hensynsoner**

- H140 Frisikt
- H190 Andre sikringssoner
- H310 Ras- og skredfare
- H320 Flomfare

**§12-7 - Bestemmelsesområder**

- #7 Rensebasseng
- #5 Vannveier og feunderganger
- #8 Fylling i vann
- #4 Krav om nærmere undersøkelser, overvåking og klargjøring av virkninger - kulturminner
- #6 Krav om nærmere undersøkelser, overvåking og klargjøring av virkninger - Avfallsdeponi
- #1 Midlertidig bygge- og anleggsområde
- #2 Riggområder
- #2 Tiltetteleggingsareal for landbruk
- #3 Midlertidige kryssområder

**Linjesymbol**

- Plangrense
- Formålgrense
- Bestemmelsegrense
- Midlertidig bygge- og anleggsgrense
- Bebyggelse som forutsettes fjernet
- Regulert senterlinje
- Frisiktlinje
- Bru
- Tunnel
- Grense for sikringszone
- Grense for faresone
- Grense for infrastruktursoner
- Grense for angitt hensynszone
- Grense for båndleggingszone
- Måle og avstandslinje

**Punktsymboler**

- Avkjørsel - både inn og utkjøring

**Kartopplysninger**  
 Kilde for basiskart: FKB  
 Dato for basiskart: 09.09.2019  
 Koordinatsystem: EUREF89.NTM-5  
 Høydegrunnlag: NN2000

Ekvidistanse: 1m  
 Kartmålestokk: 1:2000 (A1)

**Detaljregulering**  
**E39 Bue-Ålgård**

Arealplan-ID: 1122\_202001  
 Forslagsstiller: Nye Veier AS

**Med tilhørende reguleringsbestemmelser**

SAKSBEHANDLING ETTER PLAN- OG BYGNINGSLOVEN		SAKS-NR	DATO	SIGN
Dato	Revisjon			
Dato	Revisjon			
Dato	Revisjon			
<b>Kommunestyret sitt vedtak</b>				
Ny 2. gang behandling				
Offentlig ettersyn fra ..... til .....				
2. gangs behandling				
Offentlig ettersyn fra ..... til .....				
1. gangs behandling				
Kunngjøring av oppstart av planarbeid				
Oppstarts møte...				
10.02-27.03				
23.01.20				
PLANEN ER UTARBEIDET AV: <b>COWI</b>				
TEGN NR. DATO. SIGN.				
R04 30.04.21 ADBN				

Det bekrefte at planen er i samsvar med kommunestyrets vedtak av



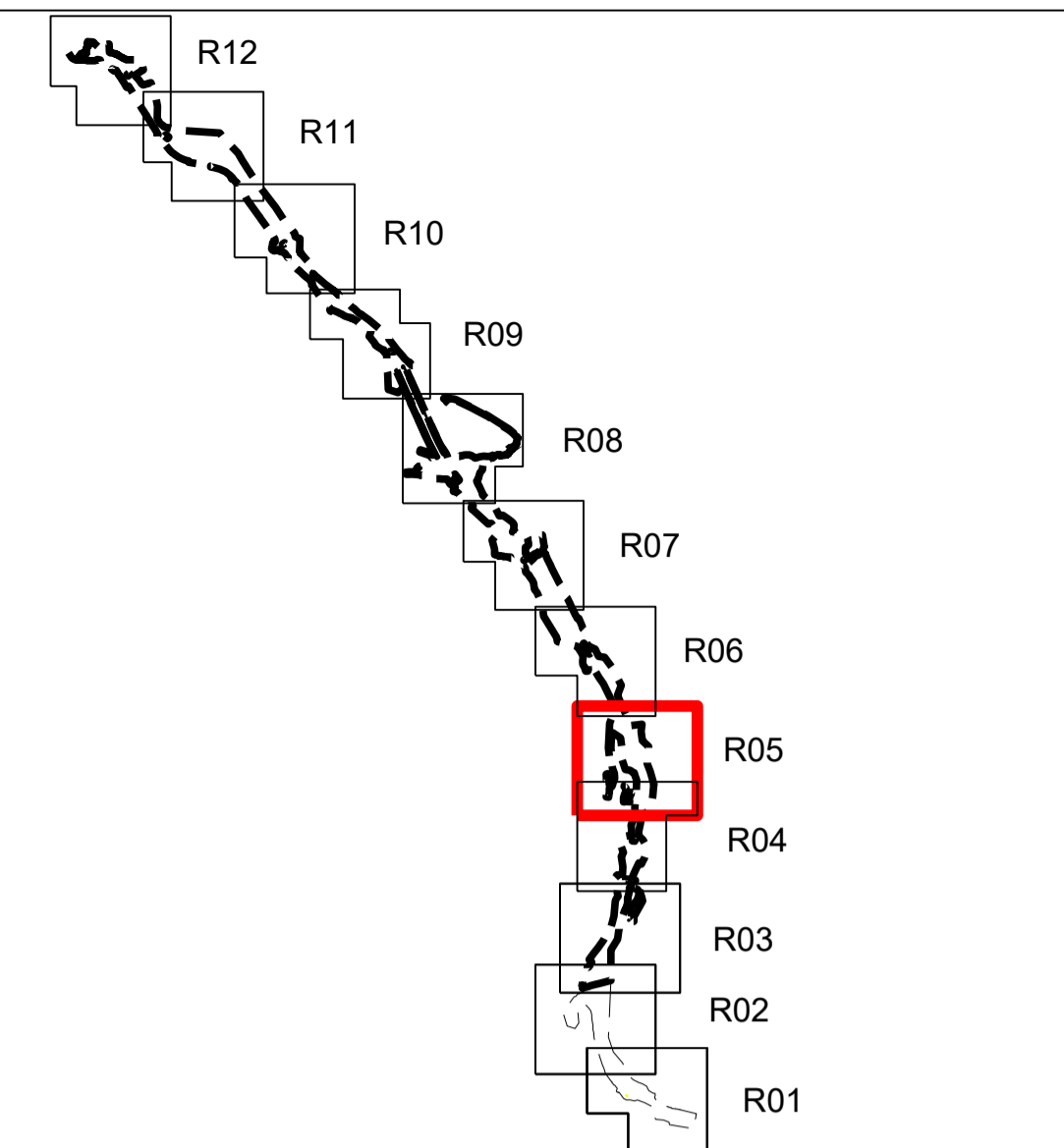

**Tegnforklaring**

**Reguleringsplan PBL 2008**

**§12-5. Nr. 1 - Bebyggelse og anlegg**

- BOP Offentlig eller privat tjenestetilbygning
- BN Næringsbebyggelse
- BE Energianlegg
- BAV Avløpsanlegg
- BAA Angitt bebyggelse og anleggsformål kombinert med andre angitte hovedformål

**§12-5. Nr. 2 - Samferdselsanlegg og teknisk infrastruktur**

- S Samferdselsanlegg og teknisk infrastruktur (arealer)
- SKV Kjøreveg
- SF Fortau
- SGS Gang-/sykkelveg
- SVT Annen veggrunn - tekniske anlegg
- SVG Annen veggrunn - grøntareal
- SKA Kollektivanlegg
- SOV Overvannsnett
- SAA Angitte samferdselsanlegg og/eller teknisk infrastrukturtraser kombinert med andre angitte hovedformål

**§12-5. Nr. 5 - Landbruks-, natur- og friluftsmål samt reindrift**

- LL Landbruksformål
- LNA Naturformål
- LAA LNFR formål kombinert med andre angitte hovedformål

**§12-5. Nr. 6 - Bruk og vern av sjø og vassdrag med tilhørende strandsone**

- V Bruk og vern av sjø og vassdrag med tilhørende strandsone
- VN Naturområde

**§12-6 - Hensynssoner**

- H140 Frisikt
- H190 Andre sikringssoner
- H310 Ras- og skredfare
- H320 Flomfare

**§12-7 - Bestemmelseområder**

- #7 Rensebasseng
- #5 Vannveier og feunderganger
- #8 Fylling i vann
- #4 Krav om nærmere undersøkelser, overvåking og klargjøring av virkninger - kulturminner
- #6 Krav om nærmere undersøkelser, overvåking og klargjøring av virkninger - Avfallsdeponi
- #1 Midlertidig bygge- og anleggsområde
- #1 Riggområder
- #2 Tiltetteleggingsareal for landbruk
- #3 Midlertidige kryssområder

**Linjesymbol**

- Plangrense
- Formålgrense
- Bestemmelsegrense
- Midlertidig bygge- og anleggsgrense
- Bebyggelse som forutsettes fjernet
- Regulert senterlinje
- Frisiktlinje
- Bru
- Tunnel
- Grense for sikringszone
- Grense for faresone
- Grense for infrastruktursoner
- Grense for angitt hensynssone
- Grense for båndleggingszone
- Måle og avstandslinje

**Punktsymboler**

- Avkjørsel - både inn og utkjøring

**Kartopplysninger**  
 Kilde for basiskart: FKB  
 Dato for basiskart: 09.09.2019  
 Koordinatsystem: EUREF89.NTM-5  
 Hoydegrunnlag: NN2000

Ekvidistanse: 1m  
 Kartmålestokk: 1:2000 (A1)

**Detaljregulering**  
**E39 Bue-Algård**

Gjesdal kommune  
 Med tilhørende reguleringsbestemmelser

Arealplan-ID: 1122\_202001  
 Forslagsstiller: Nye Veier AS

SAKSBEHANDLING ETTER PLAN- OG BYGNINGSLOVEN		SAKS-NR	DATO	SIGN
Dato	Revisjon			
Dato	Revisjon			
Dato	Revisjon			
<b>Kommunestyret sitt vedtak</b>				
Ny 2. gangs behandling				
Offentlig ettersyn fra ..... til .....				
2. gangs behandling				
Offentlig ettersyn fra ..... til .....				
1. gangs behandling				
Kunngjøring av oppstart av planarbeid				
Oppstartsmøte...				
PLANEN ER UTARBEIDET AV: <b>COWI</b>				
		TEGN-NR	DATO	SIGN.
		R05	30.04.21	ADBN

Det bekrefteas at planen er i samsvar med kommunestyrets vedtak av



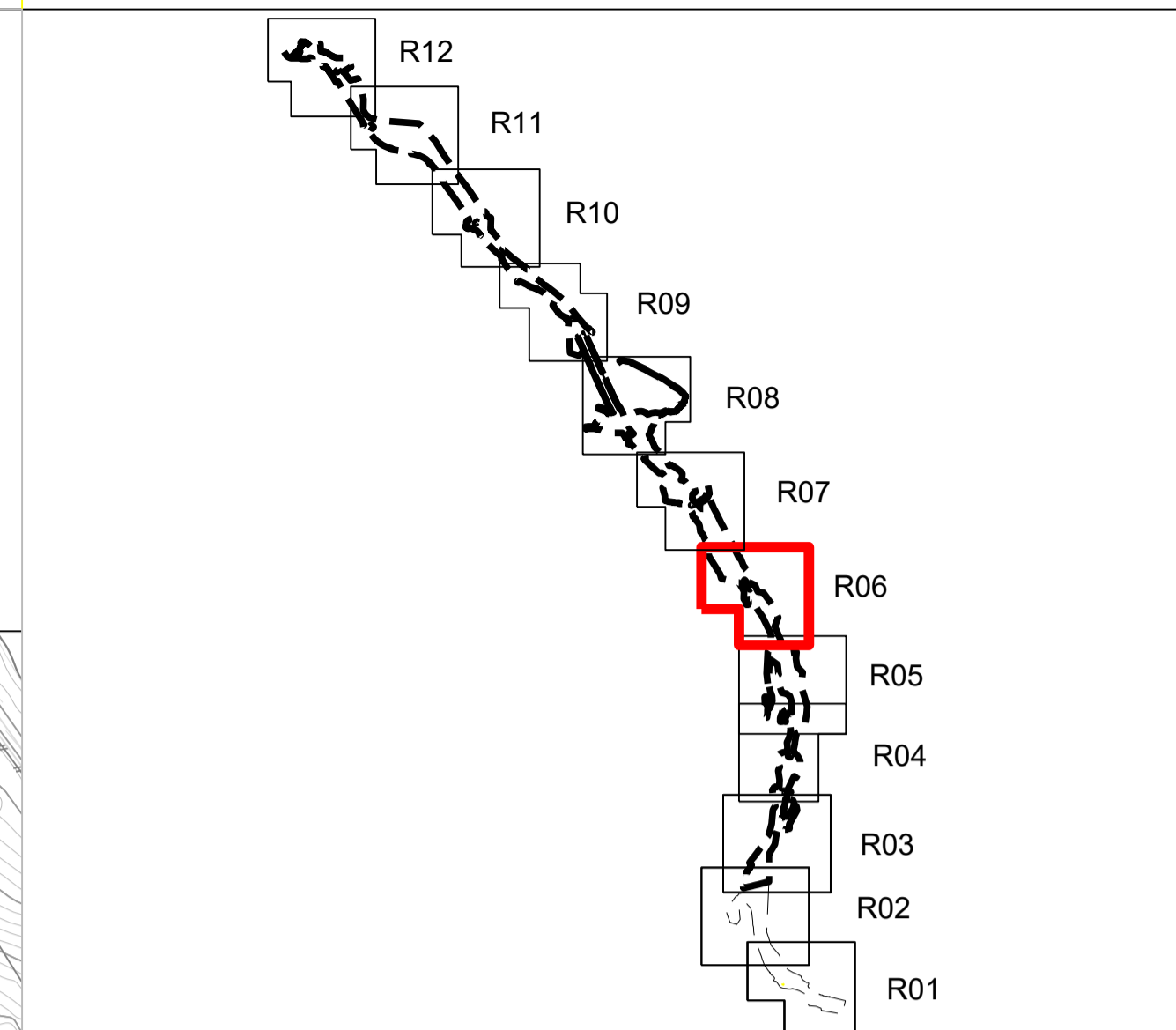
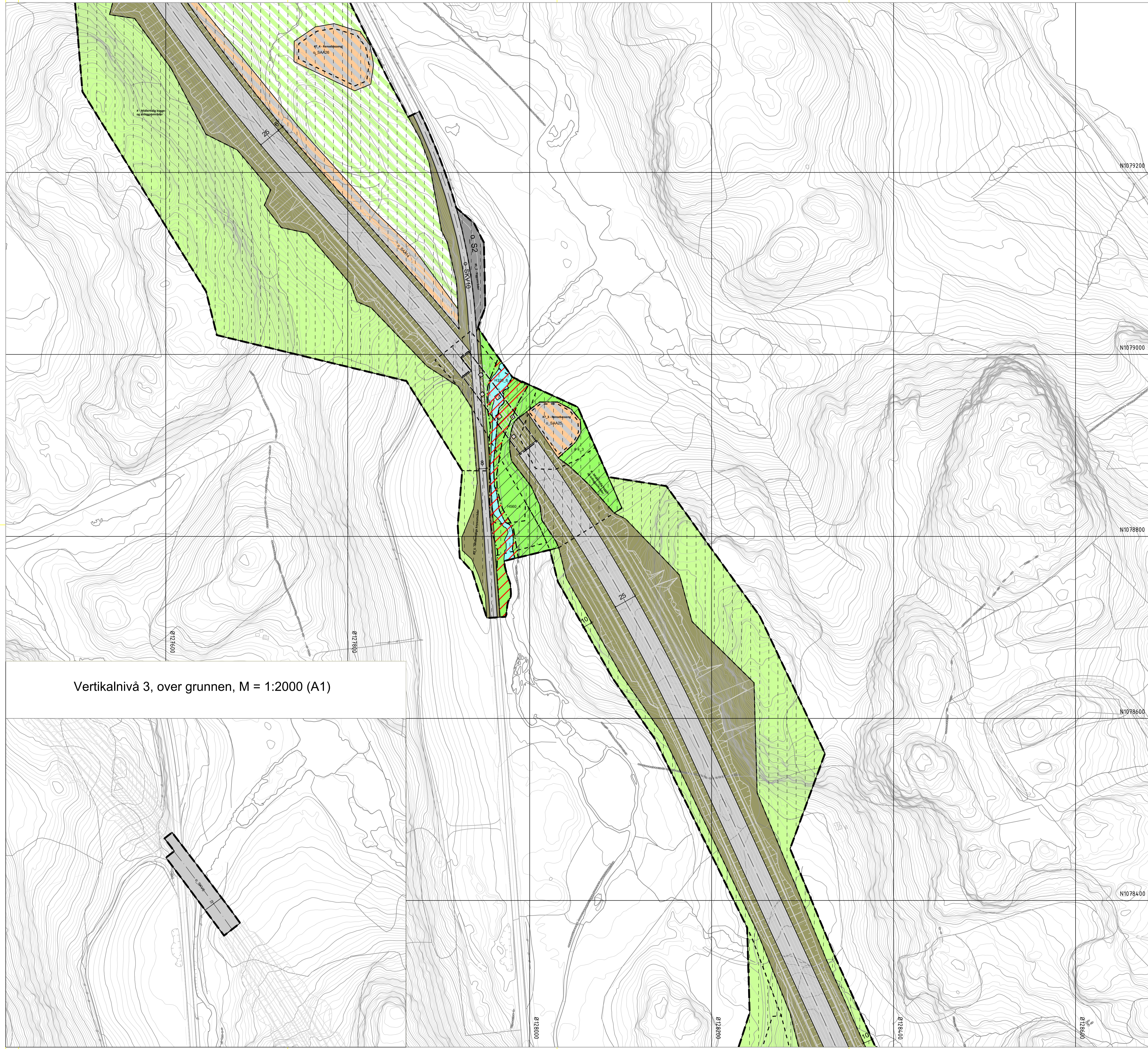

**Tegnforklaring**

**Reguleringsplan PBL 2008**

**§12-5. Nr. 1 - Bebyggelse og anlegg**

- BOP Offentlig eller privat tjenesteyting
- BN Næringsbebyggelse
- BE Energianlegg
- BAV Avløpsanlegg
- BAA Angitt bebyggelse og anleggsformål kombinert med andre angitte hovedformål

**§12-5. Nr. 2 - Samferdselsanlegg og teknisk infrastruktur**

- S Samferdselsanlegg og teknisk infrastruktur (arealer)
- SKV Kjøreveg
- SF Fortau
- SGS Gang-/sykkelveg
- SVT Annen veggrunn - tekniske anlegg
- SVG Annen veggrunn - grøntareal
- SKA Kollektivanlegg
- SOV Overvannnett
- SAA Angitte samferdselsanlegg og/eller teknisk infrastrukturtraser kombinert med andre angitte hovedformål

**§12-5. Nr. 5 - Landbruks-, natur- og friluftformål samt reindrift**

- LL Landbruksformål
- LNA Naturformål
- LAA LNFR formål kombinert med andre angitte hovedformål

**§12-5. Nr. 6 - Bruk og vern av sjø og vassdrag med tilhørende strandsone**

- V Bruk og vern av sjø og vassdrag med tilhørende strandsone
- VN Naturområde

**§12-6 - Hensynssoner**

- H140 Frisikt
- H190 Andre sikringssoner
- H310 Ras- og skredfare
- H320 Flomfare

**§12-7 - Bestemmelseområder**

- #7 Rensebasseng
- #5 Vannveier og feunderganger
- #8 Fylling i vann
- #4 Krav om nærmere undersøkelser, overvåking og klargjøring av virkninger - kulturminner
- #6 Krav om nærmere undersøkelser, overvåking og klargjøring av virkninger - Avfallsdeponi
- #1 Midlertidig bygge- og anleggsområde
- #2 Riggområder
- #2 Tiltreiteleggsareal for landbruk
- #3 Midlertidige kryssområder

**Linjesymbol**

- Plangrense
- Formålgrense
- Bestemmelsegrense
- Midlertidig bygge- og anleggsgrense
- Bebyggelse som forutsettes fjernet
- Regulert senterlinje
- Frisiktilinje
- Bru
- Tunnel
- Grense for sikringszone
- Grense for faresone
- Grense for infrastruktursoner
- Grense for angitt hensynszone
- Grense for båndleggingszone
- Måle og avstandslinje

**Punktsymboler**

- Avkjørsel - både inn og utkjøring

Vertikalnivå 3, over grunnen, M = 1:2000 (A1)

**Kartopplysninger**  
 Kilde for basiskart: FKB  
 Dato for basiskart: 09.09.2019  
 Koordinatsystem: EUREF89.NTM-5  
 Høydegrunnlag: NN2000

Ekvidistanse: 1m  
 Kartmålestokk: 1:2000 (A1)

**Detaljregulering**  
**E39 Bue-Ålgård**

Gjesdal kommune  
**Med tilhørende reguleringsbestemmelser**

Arealplan-ID: 1122\_202001  
 Forslagsstiller: Nye Veier AS

SAKSBEHANDLING ETTER PLAN- OG BYGNINGSLOVEN		SAKS-NR	DATO	SIGN
Dato	Revisjon			
Dato	Revisjon			
Dato	Revisjon			
<b>Kommunestyret sitt vedtak</b>				
Ny 2. gang behandling				
Offentlig ettersyn fra ..... til .....				
2. gangs behandling				
Offentlig ettersyn fra ..... til .....				
1. gangs behandling				
Kunngjøring av oppstart av planarbeid				
Oppstartsdate...				
PLANEN ER UTARBEIDET AV: <b>COWI</b>				
TEGN NR. DATO SIGN.				
R06 30.04.21 ADBN				

Det bekreftes at planen er i samsvar med kommunestyrets vedtak av



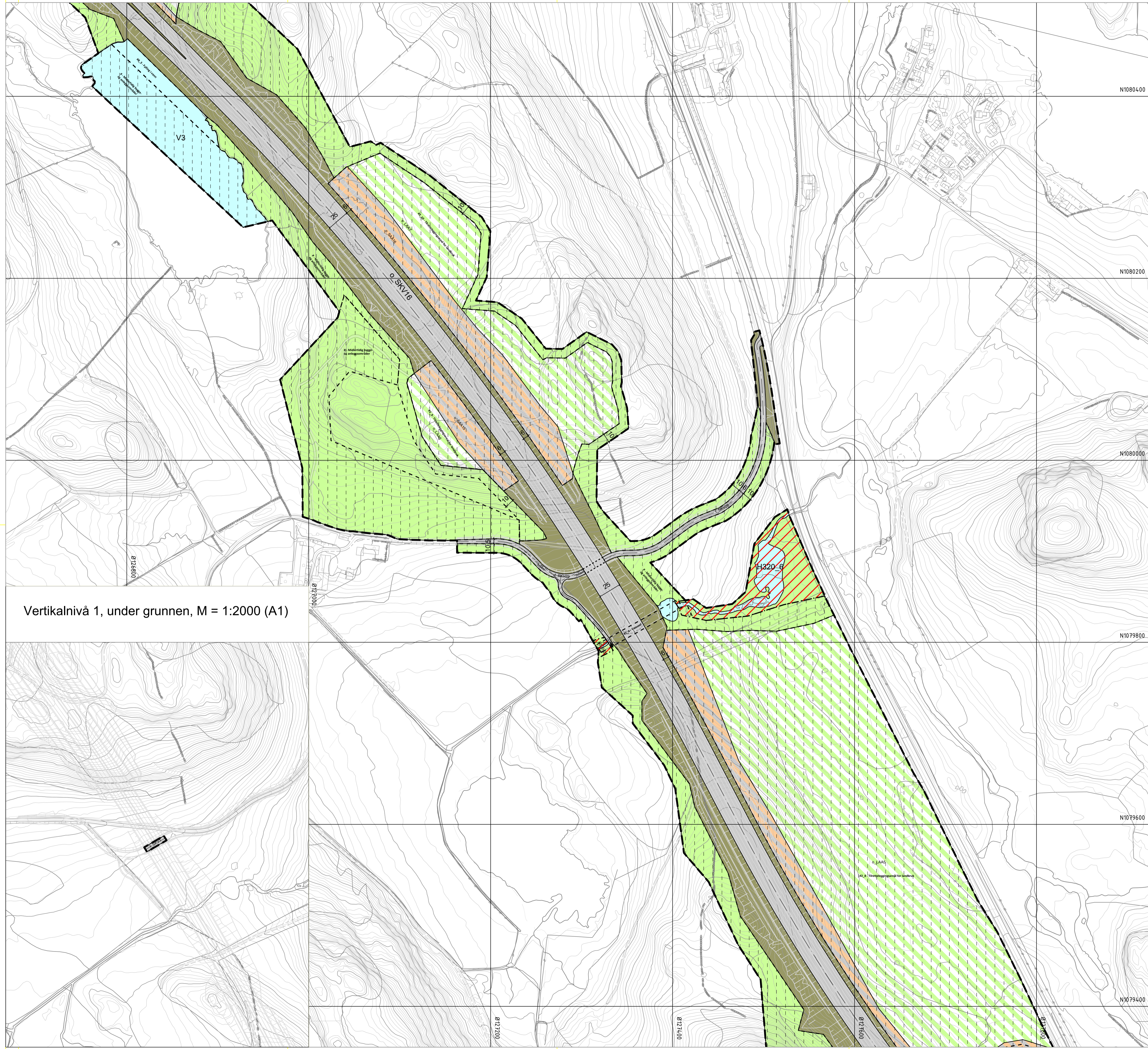

Vertikalnivå 1, under grunnen, M = 1:2000 (A1)

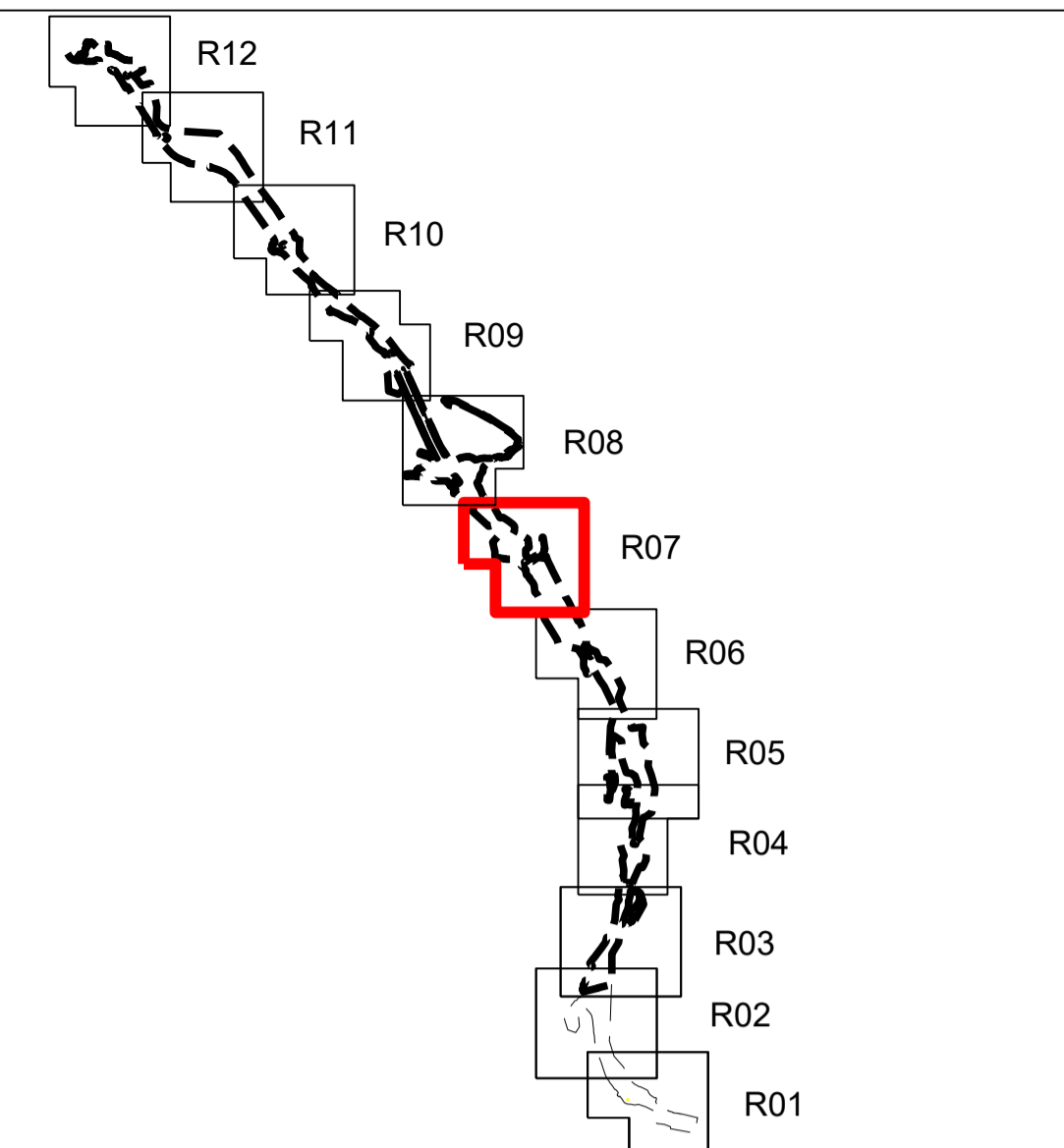

**Tegnforklaring**

**Reguleringsplan PBL 2008**

**§12-5. Nr. 1 - Bebyggelse og anlegg**

- BOP Offentlig eller privat tjenesteyting
- BN Næringsbebyggelse
- BE Energianlegg
- BAV Avløpsanlegg
- BAA Angitte bebyggelse og anleggsformål kombinert med andre angitte hovedformål

**§12-5. Nr. 2 - Samferdselsanlegg og teknisk infrastruktur**

- S Samferdselsanlegg og teknisk infrastruktur (arealer)
- SKV Kjøreveg
- SF Fortau
- SGS Gang-/sykkelveg
- SVT Annen veggrunn - tekniske anlegg
- SVG Annen veggrunn - grøntareal
- SKA Kollektivanlegg
- SOV Overvannsnett
- SAA Angitte samferdselsanlegg og/eller teknisk infrastrukturtraser kombinert med andre angitte hovedformål

**§12-5. Nr. 5 - Landbruks-, natur- og friluftsmål samt reindrift**

- LL Landbruksformål
- LNA Naturformål
- LAA LNFR formål kombinert med andre angitte hovedformål

**§12-5. Nr. 6 - Bruk og vern av sjø og vassdrag med tilhørende strandsone**

- V Bruk og vern av sjø og vassdrag med tilhørende strandsone
- VN Naturområde

**§12-6 - Hensynssoner**

- H140 Frisikt
- H190 Andre sikringssoner
- H310 Ras- og skredfare
- H320 Flomfare

**§12-7 - Bestemmelseområder**

- #7 Rensebasseng
- #5 Vannveier og feunderganger
- #8 Fylling i vann
- #4 Krav om nærmere undersøkelser, overvåking og klargjøring av virkninger - kulturminner
- #6 Krav om nærmere undersøkelser, overvåking og klargjøring av virkninger - Avfallsdeponi
- #1 Midlertidig bygge- og anleggsområde
- #2 Riggområder
- #2 Tiltrekkingsareal for landbruk
- #3 Midlertidige kryssområder

**Linjesymbol**

- Plangrense
- Formålgrense
- Bestemmelsegrense
- Midlertidig bygge- og anleggsområde
- Bebyggelse som forutsettes fjernet
- Regulert senterlinje
- Frisiktlinje
- Bru
- Tunnel
- Grense for sikringszone
- Grense for faresone
- Grense for infrastruktursoner
- Grense for angitt hensynszone
- Grense for båndleggingszone
- Måle og avstandslinje

**Punktsymboler**

- Avkjørsel - både inn og utkjøring

**Kartopplysninger**

Kilde for basiskart: FKB  
 Dato for basiskart: 09.09.2019  
 Koordinatsystem: EUREF89.NTM-5  
 Høydegrunnlag: NN2000

Ekvidistanse: 1m  
 Kartmålestokk: 1:2000 (A1)

**Detaljregulering**  
**E39 Bue-Algård**

Gjesdal kommune  
 Med tilhørende reguleringsbestemmelser

Arealplan-ID: 1122\_202001  
 Forslagsstiller: Nye Veier AS

SAKSBEHANDLING ETTER PLAN- OG BYGNINGSLOVEN		SAKS-NR	DATO	SIGN
Dato	Revisjon			
Dato	Revisjon			
Dato	Revisjon			
<b>Kommunestyret sitt vedtak</b>				
Ny 2. gang behandling				
Offentlig ettersyn fra ..... til .....				
2. gangs behandling				
Offentlig ettersyn fra ..... til .....				
1. gangs behandling				
Kunngjøring av oppstart av planarbeid				
				10.02-27.03
Opplagsdato...				23.01.20
PLANEN ER UTARBEIDET AV: <b>COWI</b>				
		TEGNNR	DATO	SIGN.
		R07	30.04.21	ADBN

Det bekrefte at planen er i samsvar med kommunestyrets vedtak av



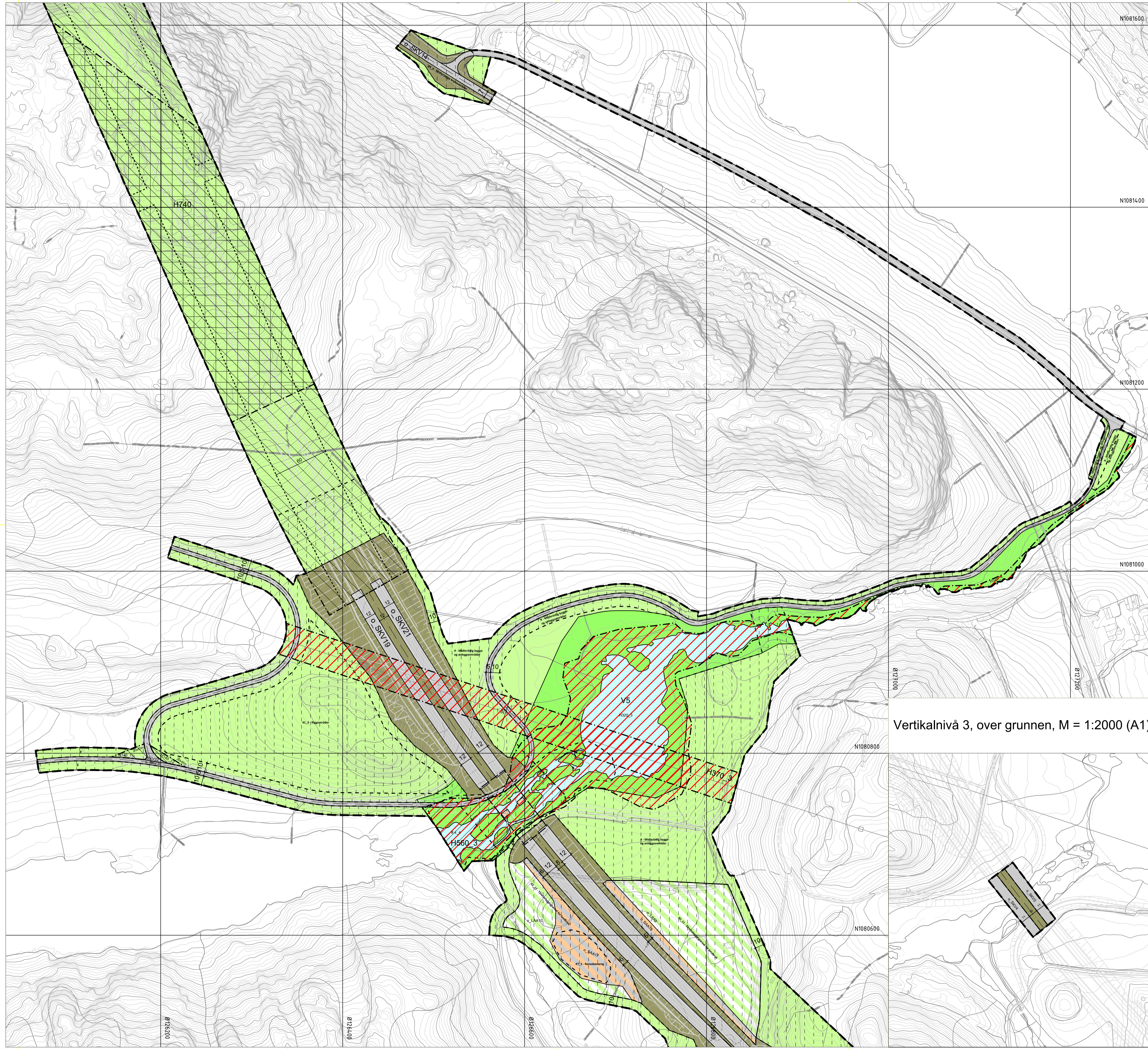

Vertikalnivå 3, over grunnen, M = 1:2000 (A1)

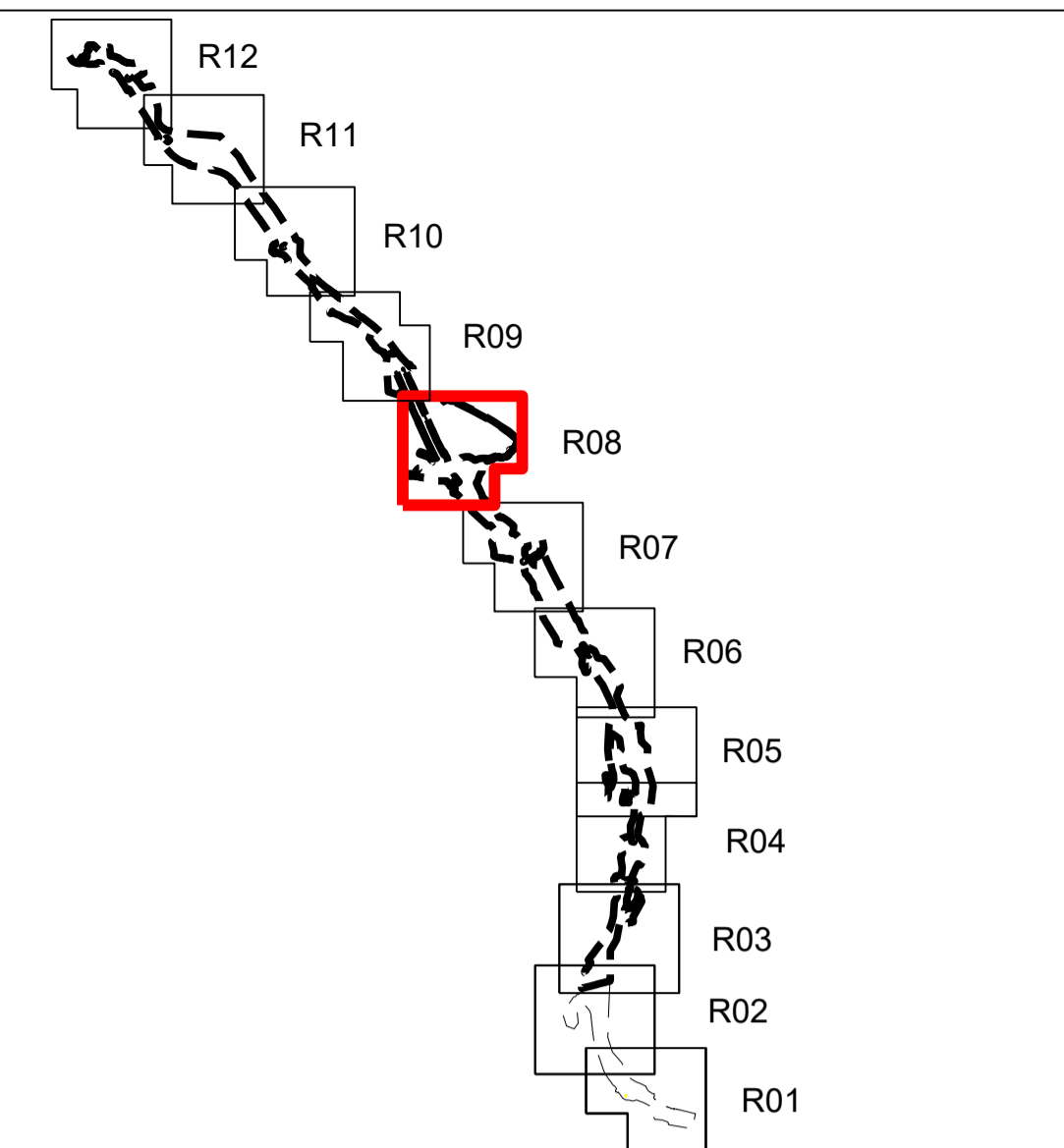

**Tegnforklaring**

**Reguleringsplan PBL 2008**

**§12-5. Nr. 1 - Bebyggelse og anlegg**

- BOP Offentlig eller privat tjenesteyting
- BN Næringsbebyggelse
- BE Energianlegg
- BAV Avløpsanlegg
- BAA Angitt bebyggelse og anleggsformål kombinert med andre angitte hovedformål

**§12-5. Nr. 2 - Samferdselsanlegg og teknisk infrastruktur**

- S Samferdselsanlegg og teknisk infrastruktur (arealer)
- SKV Kjøreveg
- SF Fortau
- SGS Gang-/sykkelveg
- SVT Annen veggrunn - tekniske anlegg
- SVG Annen veggrunn - grøntareal
- SKA Kollektivanlegg
- SOV Overvannnett
- SAA Angitte samferdselsanlegg og/eller teknisk infrastrukturtraser kombinert med andre angitte hovedformål

**§12-5. Nr. 5 - Landbruks-, natur- og friluftsmål samt reindrift**

- LL Landbruksformål
- LNA Naturformål
- LAA LNFR formål kombinert med andre angitte hovedformål

**§12-5. Nr. 6 - Bruk og vern av sjø og vassdrag med tilhørende strandsone**

- V Bruk og vern av sjø og vassdrag med tilhørende strandsone
- VN Naturområde

**§12-6 - Hensynsoner**

- H140 Frisikt
- H190 Andre sikringssoner
- H370 Ras- og skredfare
- H320 Flomfare

**§12-7 - Bestemmelseområder**

- #7 Rensebasseng
- #5 Vannveier og feunderganger
- #8 Fylling i vann
- #4 Krav om nærmere undersøkelser, overvåking og klargjøring av virkninger - kulturminner
- #6 Krav om nærmere undersøkelser, overvåking og klargjøring av virkninger - Avfallsdeponi
- #1 Midlertidig bygge- og anleggsområde
- #2 Riggområder
- #2 Tiltetteleggingsareal for landbruk
- #3 Midlertidige kryssområder

**Linjesymbol**

- Plangrense
- Formålgrense
- Bestemmelsegrense
- Midlertidig bygge- og anleggsgrense
- Bebyggelse som forutsettes fjernet
- Regulert senterlinje
- Frisiktlinje
- Bru
- Tunnel
- Grense for sikringszone
- Grense for faresone
- Grense for infrastruktursoner
- Grense for angitt hensynssone
- Grense for båndleggingszone
- Måle og avstandslinje

**Punktsymboler**

- Avkjørsel - både inn og utkjøring

**Kartopplysninger**

Kilde for basiskart: FKB  
 Dato for basiskart: 09.09.2019  
 Koordinatsystem: EUREF89.NTM-5  
 Høydegrunnlag: NN2000

Ekvidistanse: 1m  
 Kartmålestokk: 1:2000 (A1)

**Detaljregulering**  
**E39 Bue-Algård**

Gjesdal kommune

**Med tilhørende reguleringsbestemmelser**

Arealplan-ID: 1122\_202001  
 Forslagsstiller: Nye Veier AS

SAKSBEHANDLING ETTER PLAN- OG BYGNINGSLOVEN		SAKS-NR	DATO	SIGN
Dato	Revisjon			
Dato	Revisjon			
Dato	Revisjon			
<b>Kommunestyret sitt vedtak</b>				
Ny 2. gangs behandling				
Offentlig ettersyn fra ..... til .....				
2. gangs behandling				
Offentlig ettersyn fra ..... til .....				
1. gangs behandling				
Kunngjøring av oppstart av planarbeid				
Oppstartsme...				
10.02-27.03				
23.01.20				
PLANEN ER UTARBEIDET AV: <b>COWI</b>				
TEGNNR. DATO SIGN.				
R08 30.04.21 ADBN				

Det bekrefteas at planen er i samsvar med kommunestyrets vedtak av



Vertikalnivå 3, over grunnen, M = 1:2000 (A1)



Vertikalnivå 1, under grunnen, M = 1:4000 (A1)

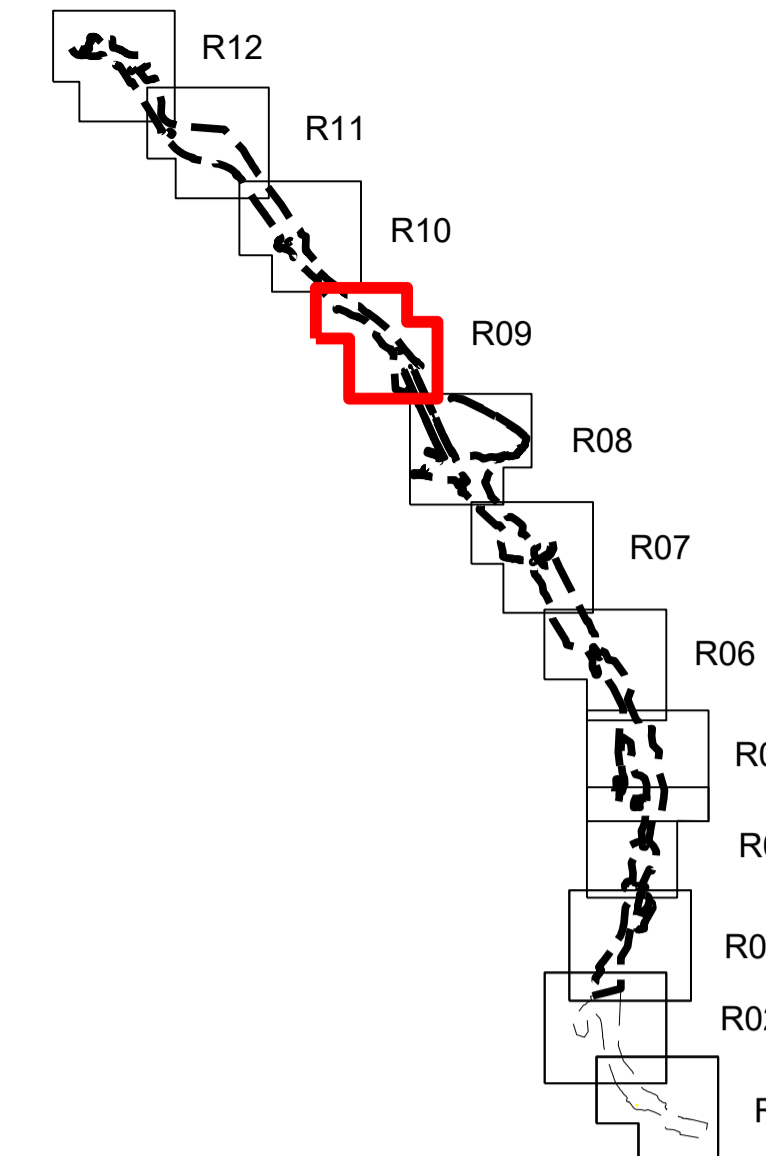
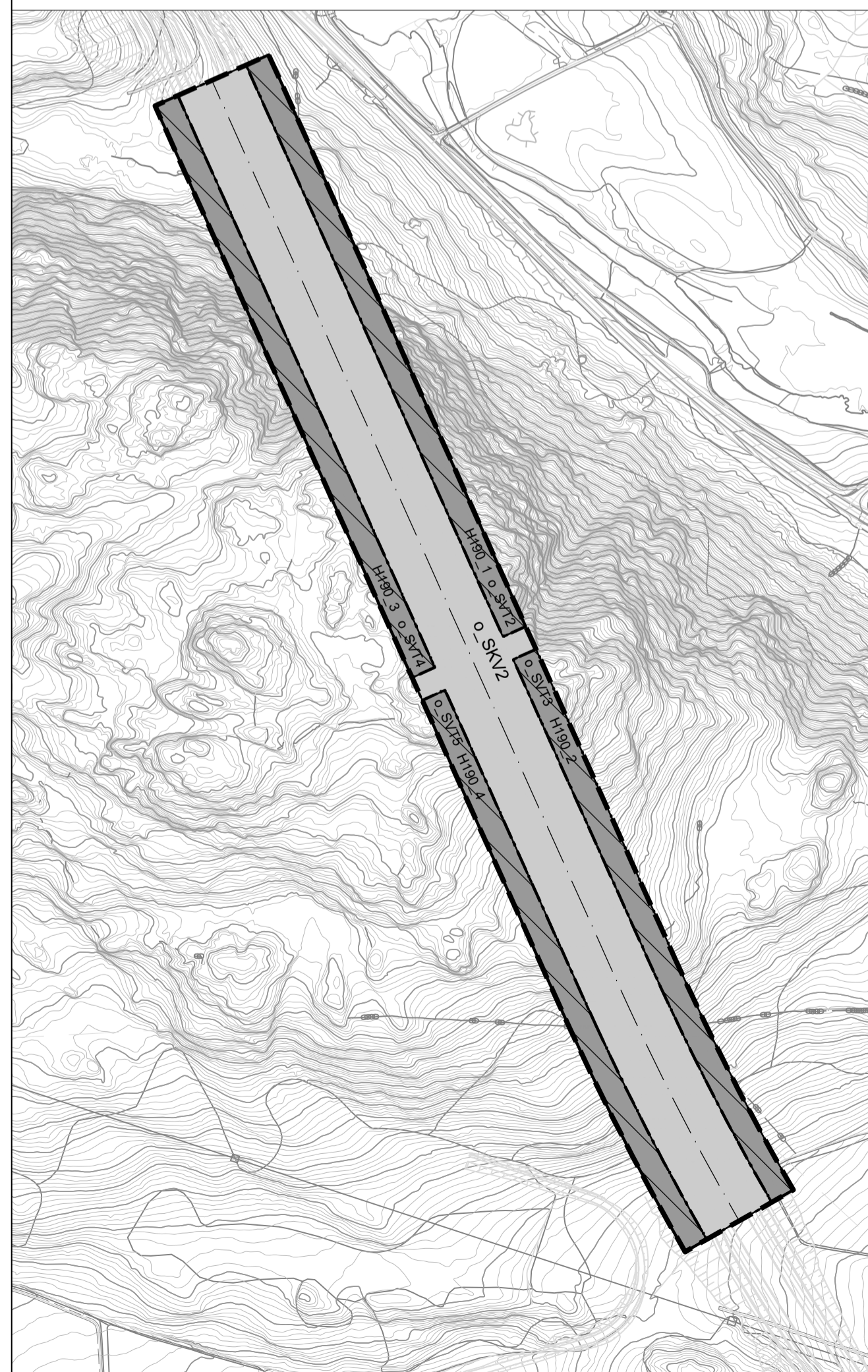

Tegnforklaring

Reguleringsplan PBL 2008

§12-5. Nr. 1 - Bebyggelse og anlegg

- BOP Offentlig eller privat tjenesteyting
- BN Næringsbebyggelse
- BE Energianlegg
- BAV Avløpsanlegg
- BAA Angitt bebyggelse og anleggsformål kombinert med andre angitte hovedformål

§12-5. Nr. 2 - Samferdselsanlegg og teknisk infrastruktur

- S Samferdselsanlegg og teknisk infrastruktur (arealer)
- SKV Kjøreveg
- SF Fortau
- SGS Gang-/sykkelveg
- SVT Annen veggrunn - tekniske anlegg
- SVG Annen veggrunn - grøntareal
- SKA Kollektivanlegg
- SOV Overvannnett
- SAA Angitte samferdselsanlegg og/eller teknisk infrastrukturtraser kombinert med andre angitte hovedformål

§12-5. Nr. 5 - Landbruks-, natur- og friluftformål samt reindrift

- LL Landbruksformål
- LNA Naturformål
- LAA LNFR formål kombinert med andre angitte hovedformål

§12-5. Nr. 6 - Bruk og vern av sjø og vassdrag med tilhørende strandsone

- V Bruk og vern av sjø og vassdrag med tilhørende strandsone
- VN Naturområde

§12-6 - Hensynssoner

- H140 Frisikt
- H190 Andre sikringssoner
- H310 Ras- og skredfare
- H320 Flomfare

- Høyspenningsanlegg (inkl høyspentkabler)
- H410 Krav vedrørende infrastruktur
- H560 Bevaring naturmiljø
- H730 Båndlegging etter lov om kulturminner
- H740 Båndlegging etter andre lover

§12-7 - Bestemmelsesområder

- #7 Rensebasseng
- #5 Vannveier og feunderganger
- #8 Fylling i vann
- #4 Krav om nærmere undersøkelser, overvåking og klargjøring av virkninger - kulturminner
- #6 Krav om nærmere undersøkelser, overvåking og klargjøring av virkninger - Avfallsdeponi
- #1 Midlertidig bygge- og anleggsområde
- #2 Riggområder
- #2 Tilretteleggingsareal for landbruk
- #3 Midlertidige kryssområder

Linjesymbol

- Plangrense
- Formålgrense
- Bestemmelsegrense
- Midlertidig bygge- og anleggsgrense
- Bebyggelse som forutsettes fjernet
- Regulert senterlinje
- Frisiktlinje
- Bru
- Tunnel
- Grense for sikringszone
- Grense for faresone
- Grense for infrastruktursoner
- Grense for angitt hensynssone
- Grense for båndleggingszone
- Måle og avstandslinje

Punktsymboler

- Avkjørsel - både inn og utkjøring

**Kartopplysninger**  
 Kilde for basiskart: FKB  
 Dato for basiskart: 09.09.2019  
 Koordinatsystem: EUREF89.NTM-5  
 Høydegrunnlag: NN2000

Ekvidistanse: 1m  
 Kartmålestokk: 1:2000 (A1)



**Detaljregulering**  
**E39 Bue-Algård**

Gjesdal kommune

Arealplan-ID:  
1122\_202001

Forslagsstiller:  
Nye Veier AS

SAKSBEHANDLING ETTER PLAN- OG BYGNINGSLOVEN		SAKS-NR	DATE	SIGN
Dato	Revisjon			
Dato	Revisjon			
Dato	Revisjon			
<b>Kommunestyret sitt vedtak</b>				
Ny 2. gang behandling				
Offentlig ettersyn fra ..... til .....				
2. gangs behandling				
Offentlig ettersyn fra ..... til .....				
1. gangs behandling				
Kunngjøring av oppstart av planarbeid				
Oppstartsdate...				
10.02-27.03				
23.01.20				
PLANEN ER UTARBEIDET AV: <b>COWI</b>				
		TEGNNR.	DATE	SIGN.
		R09	30.04.21	ADBN

Det bekrefteas at planen er i samsvar med kommunestyrets vedtak av



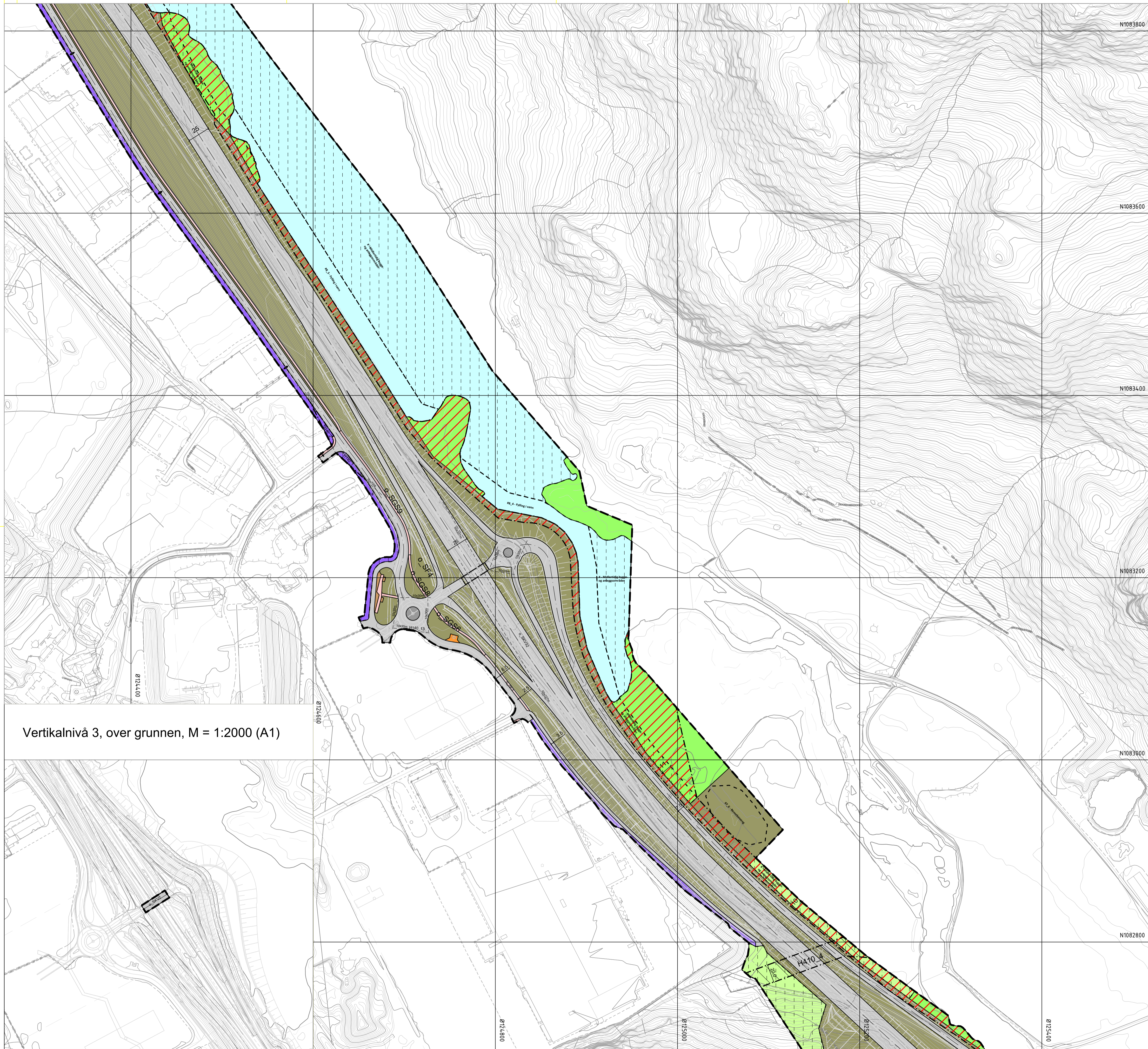

Vertikalnivå 3, over grunnen, M = 1:2000 (A1)

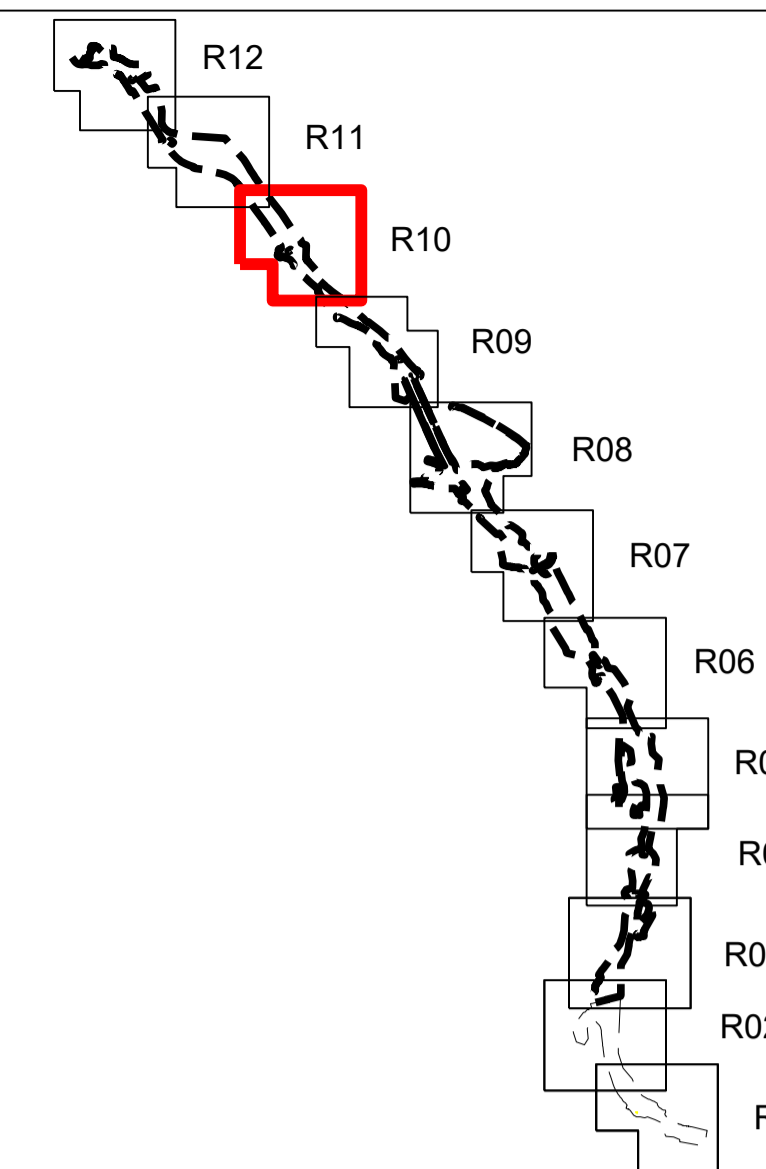

**Tegnforklaring**

**Reguleringsplan PBL 2008**

**§12-5. Nr. 1 - Bebyggelse og anlegg**

- BOP Offentlig eller privat tjenesteyting
- BN Næringsbebyggelse
- BE Energianlegg
- BAV Avløpsanlegg
- BAA Angitt bebyggelse og anleggsformål kombinert med andre angitte hovedformål

**§12-5. Nr. 2 - Samferdselsanlegg og teknisk infrastruktur**

- S Samferdselsanlegg og teknisk infrastruktur (arealer)
- SKV Kjøreveg
- SF Fortau
- SGS Gang-/sykkelveg
- SVT Annen veggrunn - tekniske anlegg
- SVG Annen veggrunn - grøntareal
- SKA Kollektivanlegg
- SOV Overvannsett
- SAA Angitte samferdselsanlegg og/eller teknisk infrastrukturtraser kombinert med andre angitte hovedformål

**§12-5. Nr. 5 - Landbruks-, natur- og friluftsmål samt reindrift**

- LL Landbruksformål
- LNA Naturformål
- LAA LNFR formål kombinert med andre angitte hovedformål

**§12-5. Nr. 6 - Bruk og vern av sjø og vassdrag med tilhørende strandsoner**

- V Bruk og vern av sjø og vassdrag med tilhørende strandsoner
- VN Naturområde

**§12-6 - Hensynssoner**

- H140 Frisikt
- H190 Andre sikringssoner
- H310 Ras- og skredfare
- H320 Flomfare

**§12-7 - Bestemmelseområder**

- #7 Rensebasseng
- #5 Vannveier og feunderganger
- #8 Fylling i vann
- #4 Krav om nærmere undersøkelser, overvåking og klargjøring av virkninger - kulturminner
- #6 Krav om nærmere undersøkelser, overvåking og klargjøring av virkninger - Avfallsdeponi
- #1 Midlertidig bygge- og anleggsområde
- #2 Riggområder
- #2 Tiltreiteleggsareal for landbruk
- #3 Midlertidige kryssområder

**Linjesymbol**

- Plangrense
- Formålgrense
- Bestemmelsegrense
- Midlertidig bygge- og anleggsgrense
- Bebyggelse som forutsettes fjernet
- Regulert senterlinje
- Frisiktlinje
- Bru
- Tunnel
- Grense for sikringssoner
- Grense for faresoner
- Grense for infrastruktursoner
- Grense for angitt hensynszone
- Grense for båndleggingssoner
- Måle og avstandslinje

**Punktsymboler**

- Avkjørsel - både inn og utkjøring

**Kartopplysninger**

Kilde for basiskart: FKB  
 Dato for basiskart: 09.09.2019  
 Koordinatsystem: EUREF89.NTM-5  
 Høydegrunnlag: NN2000

Ekvidistanse: 1m  
 Kartmålestokk: 1:2000 (A1)

**Detaljregulering**  
**E39 Bue-Ålgård**

Gjesdal kommune  
 Med tilhørende reguleringsbestemmelser

Arealplan-ID: 1122\_202001  
 Forslagsstiller: Nye Veier AS

SAKSBEHANDLING ETTER PLAN- OG BYGNINGSLOVEN		SAKS-NR	DATO	SIGN
Dato	Revisjon			
Dato	Revisjon			
Dato	Revisjon			

**Kommunestyret sitt vedtak**

Ny 2. gang behandling  
 Offentlig ettersyn fra ..... til .....

2. gangs behandling  
 Offentlig ettersyn fra ..... til .....

1. gangs behandling  
 Kunnngjøring av oppstart av planarbeid  
 Opstartsmøte... 10.02.-27.03  
 23.01.20

PLANEN ER UTARBEIDET AV: **COWI**

TEGN NR. R10 DATO 30.04.21 SIGN. ADBN

Det bekrefteas at planen er i samsvar med kommunestyrets vedtak av



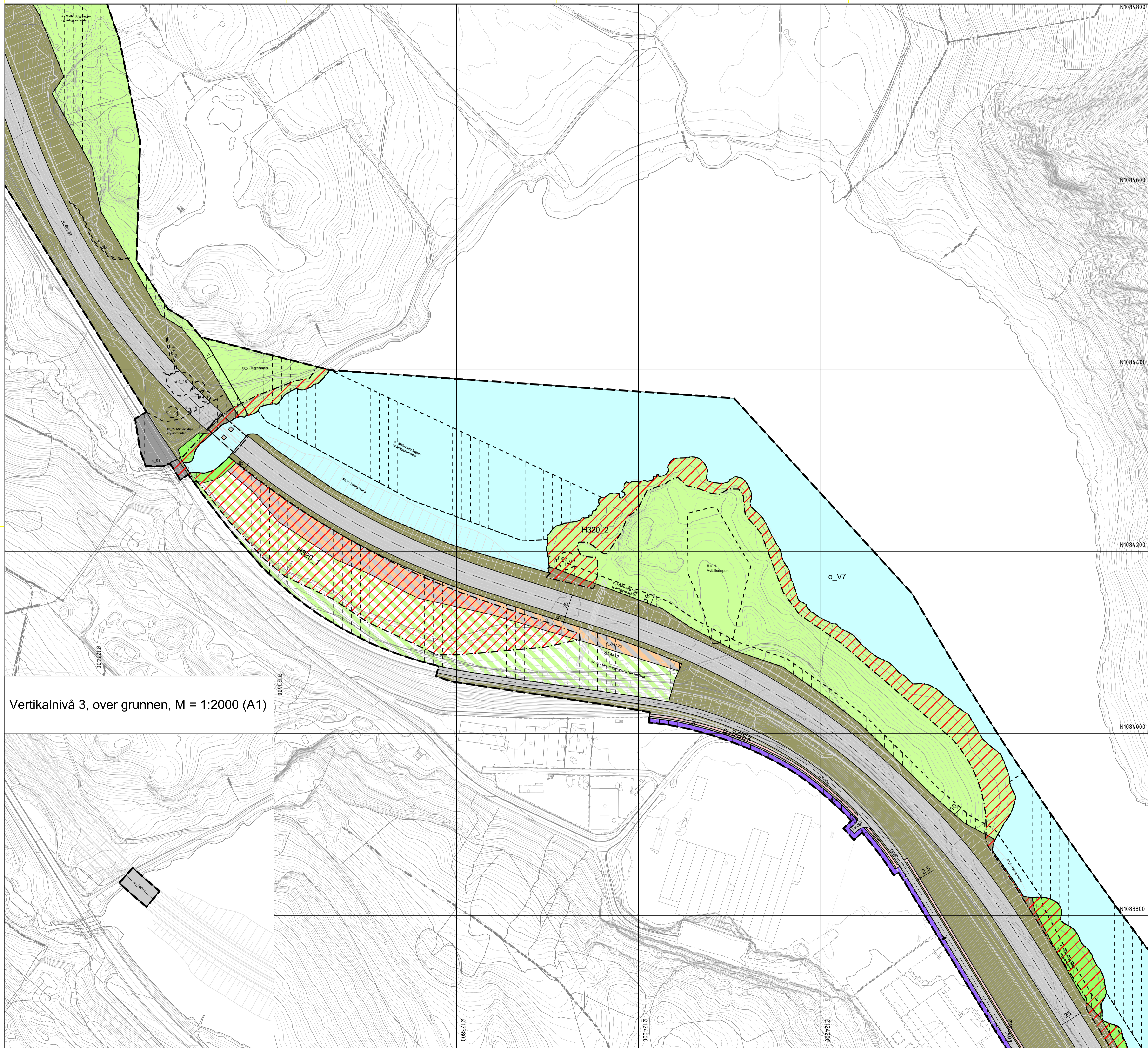

Vertikalnivå 3, over grunnen, M = 1:2000 (A1)

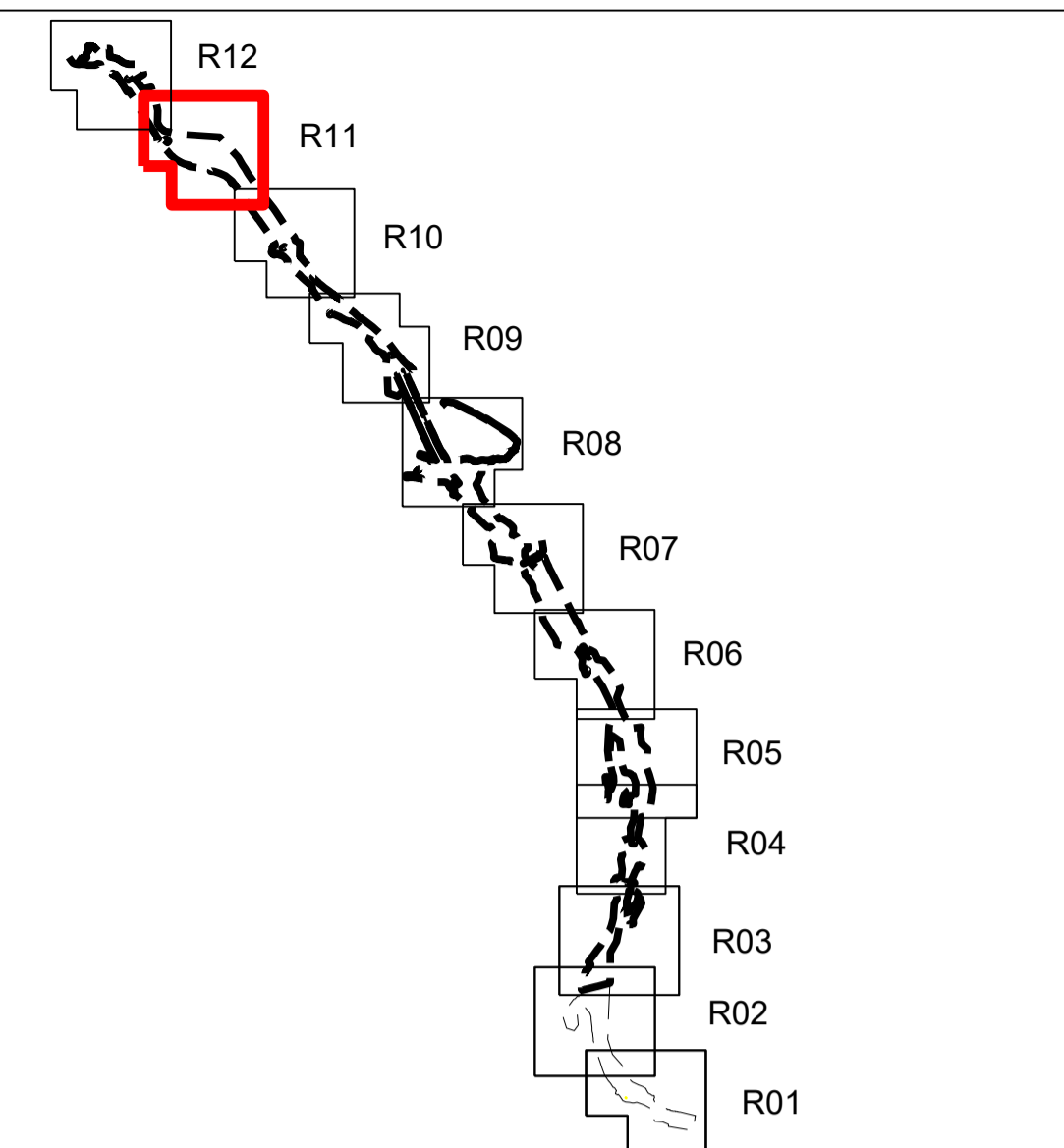

**Tegnforklaring**

**Reguleringsplan PBL 2008**

**§12-5. Nr. 1 - Bebyggelse og anlegg**

- BOP Offentlig eller privat tjenestetøy
- BN Næringsbebyggelse
- BE Energianlegg
- BAV Avlepsanlegg
- BAA Angitt bebyggelse og anleggsformål kombinert med andre angitte hovedformål

**§12-5. Nr. 2 - Samferdselsanlegg og teknisk infrastruktur**

- S Samferdselsanlegg og teknisk infrastruktur (arealer)
- SKV Kjøreveg
- SF Fortau
- SGS Gang-/sykkelveg
- SVT Annen veggrunn - tekniske anlegg
- SVG Annen veggrunn - grøntareal
- SKA Kollektivanlegg
- SOV Overvannsnett
- SAA Angitte samferdselsanlegg og/eller teknisk infrastrukturtraser kombinert med andre angitte hovedformål

**§12-5. Nr. 5 - Landbruks-, natur- og friluftformål samt reindrift**

- LL Landbruksformål
- LNA Naturformål
- LAA LNFR formål kombinert med andre angitte hovedformål

**§12-5. Nr. 6 - Bruk og vern av sjø og vassdrag med tilhørende strandsone**

- V Bruk og vern av sjø og vassdrag med tilhørende strandsone
- VN Naturområde

**§12-6 - Hensynssoner**

- H140 Frisikt
- H190 Andre sikringssoner
- H310 Ras- og skredfare
- H320 Flomfare

**§12-7 - Bestemmelsesområder**

- #7 Rensebasseng
- #5 Vannveier og feunderganger
- #8 Fylling i vann
- #4 Krav om nærmere undersøkelser, overvåking og klargjøring av virkninger - kulturminner
- #6 Krav om nærmere undersøkelser, overvåking og klargjøring av virkninger - Avfallsdeponi
- #1 Midlertidig bygge- og anleggsområde
- #2 Riggområder
- #2 Tiltetteleggingsareal for landbruk
- #3 Midlertidige kryssområder

**Linjesymbol**

- Plangrense
- Formålgrense
- Bestemmelsegrense
- Midlertidig bygge- og anleggsgrense
- Bebyggelse som forutsettes fjernet
- Regulert senterlinje
- Frisiktlinje
- Bru
- Tunnel
- Grense for sikringszone
- Grense for faresone
- Grense for infrastruktursoner
- Grense for angitt hensynszone
- Grense for båndleggingszone
- Måle og avstandslinje

**Punktsymboler**

- Avkjørsel - både inn og utkjøring

**Kartopplysninger**  
 Kilde for basiskart: FKB  
 Dato for basiskart: 09.09.2019  
 Koordinatsystem: EUREF89.NTM-5  
 Høydegrunnlag: NN2000

Ekvidistanse: 1m  
 Kartmålestokk: 1:2000 (A1)

**Detaljregulering**  
**E39 Bue-Algård**

Arealplan-ID: 1122\_202001  
 Forslagsstiller: Nye Veier AS

**Med tilhørende reguleringsbestemmelser**

SAKSBEHANDLING ETTER PLAN- OG BYGNINGSLOVEN		SAKS-NR	DATO	SIGN
Dato	Revisjon			
Dato	Revisjon			
Dato	Revisjon			
<b>Kommunestyret sitt vedtak</b>				
Ny 2. gang behandling				
Offentlig ettersyn fra ..... til .....				
2. gangs behandling				
Offentlig ettersyn fra ..... til .....				
1. gangs behandling				
Kunngjøring av oppstart av planarbeid				
Opplagsdato...				
10.02-27.03				
23.01.20				
PLANEN ER UTARBEIDET AV: <b>COWI</b>				
TEGNNR.		DATO	SIGN.	
R11		30.04.21	ADBN	

Det bekreftees at planen er i samsvar med kommunestyrets vedtak av





Vertikalnivå 1, under grunnen  
M = 1:2000 (A1)

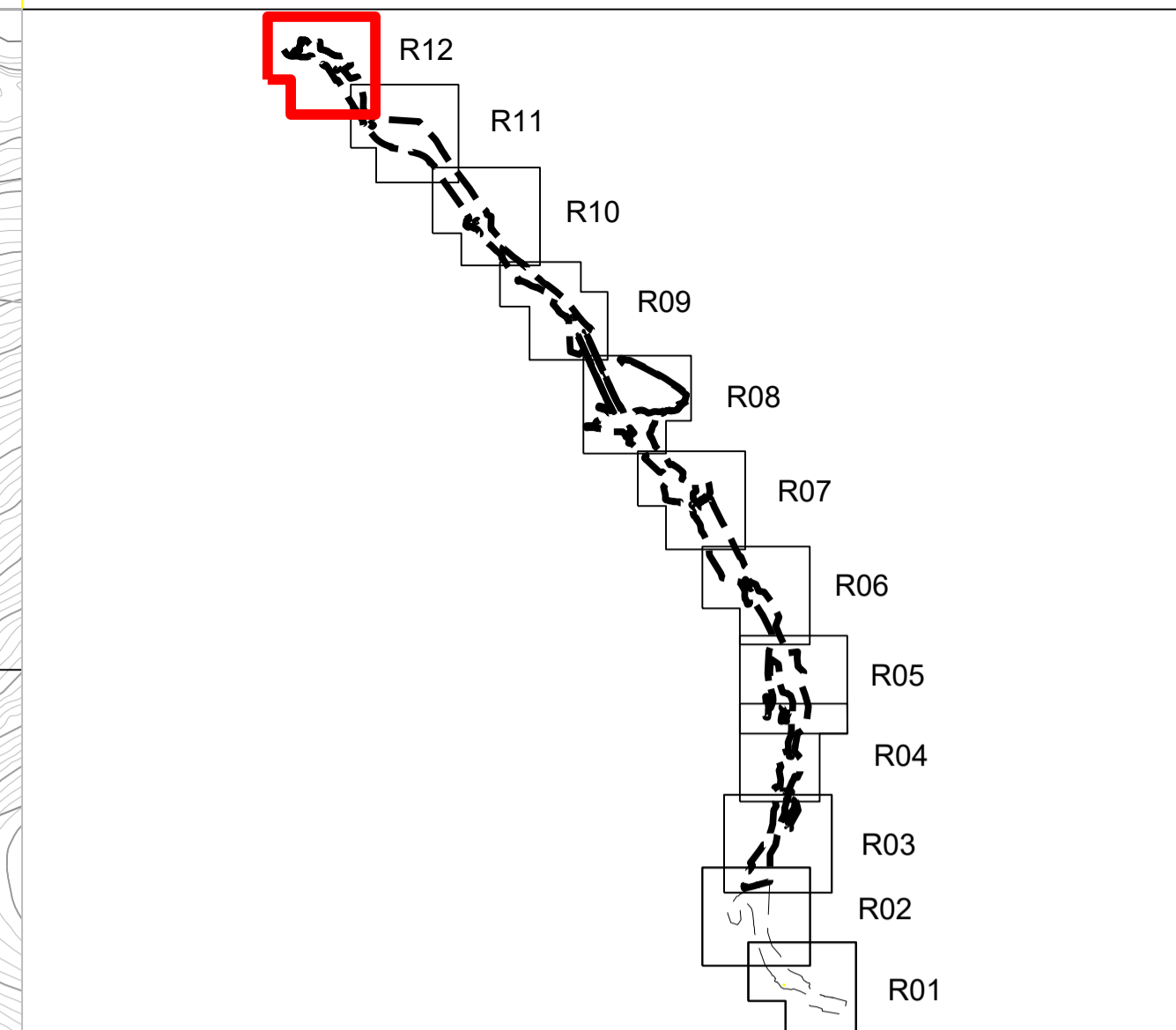

**Tegnforklaring**

**Reguleringsplan PBL 2008**

**§12-5. Nr. 1 - Bebyggelse og anlegg**

- BOP Offentlig eller privat tjenesteyting
- BN Næringsbebyggelse
- BE Energianlegg
- BAV Avlepsanlegg
- BAA Angitt bebyggelse og anleggsformål kombinert med andre angitte hovedformål

**§12-5. Nr. 2 - Samferdselsanlegg og teknisk infrastruktur**

- S Samferdselsanlegg og teknisk infrastruktur (arealer)
- SKV Kjøreveg
- SF Fortau
- SGS Gang-/sykkelveg
- SVT Annen veggrunn - tekniske anlegg
- SVG Annen veggrunn - grøntareal
- SKA Kollektivanlegg
- SOV Overvannsnett
- SAA Angitte samferdselsanlegg og/eller teknisk infrastrukturtraser kombinert med andre angitte hovedformål

**§12-5. Nr. 5 - Landbruks-, natur- og friluftsmål samt reindrift**

- LL Landbruksformål
- LNA Naturformål
- LAA LNFR formål kombinert med andre angitte hovedformål

**§12-5. Nr. 6 - Bruk og vern av sjø og vassdrag med tilhørende strandsone**

- V Bruk og vern av sjø og vassdrag med tilhørende strandsone
- VN Naturområde

**§12-6 - Hensynssoner**

- H140 Frisikt
- H190 Andre sikringssoner
- H310 Ras- og skredfare
- H320 Flomfare

- Høyspenningsanlegg (inkl høyspentkabler)
- H410 Krav vedrørende infrastruktur
- H560 Bevaring naturmiljø
- H730 Båndlegging etter lov om kulturminner
- H740 Båndlegging etter andre lover

**§12-7 - Bestemmelsesområder**

- #7 Rensebasseng
- #5 Vannveier og feunderganger
- #8 Fylling i vann
- #4 Krav om nærmere undersøkelser, overvåking og klargjøring av virkninger - kulturminner
- #6 Krav om nærmere undersøkelser, overvåking og klargjøring av virkninger - Avfallsdeponi
- #1 Midlertidig bygge- og anleggsområde
- #2 Riggområder
- #2 Tilretteleggingsareal for landbruk
- #3 Midlertidige kryssområder

**Linjesymbol**

- Plangrense
- Formålgrense
- Bestemmelsegrense
- Midlertidig bygge- og anleggsgrense
- Bebyggelse som forutsettes fjernet
- Regulert senterlinje
- Frisiktlinje
- Bru
- Tunnel
- Grense for sikringszone
- Grense for faresone
- Grense for infrastruktursoner
- Grense for angitt hensynszone
- Grense for båndleggingszone
- Måle og avstandslinje

**Punktsymboler**

- Avkjørsel - både inn og utkjøring

**Kartopplysninger**

Kilde for basiskart: FKB  
Dato for basiskart: 09.09.2019  
Koordinatsystem: EUREF89.NTM-5  
Høydegrunnlag: NN2000

Ekvidistanse: 1m  
Kartmålestokk: 1:2000 (A1)



**Detaljregulering**  
**E39 Bue-Ålgård**

Gjesdal kommune  
**Med tilhørende reguleringsbestemmelser**

Arealplan-ID:  
1122\_202001

Forslagsstiller:  
Nye Veier AS

SAKSBEHANDLING ETTER PLAN- OG BYGNINGSLOVEN		SAKS-NR	DATE	SIGN
Dato	Revisjon			
Dato	Revisjon			
Dato	Revisjon			

**Kommunestyret sitt vedtak**

Ny 2. gang behandling

Offentlig ettersyn fra ..... til .....

2. gangs behandling

Offentlig ettersyn fra ..... til .....

1. gangs behandling

Kunngjøring av oppstart av planarbeid

	10.02-27.03
Oppstarts møte...	23.01.20

PLANEN ER UTARBEIDET AV: **COWI**

	TEGN-NR	DATE	SIGN.
	R12	30.04.21	ADBN

Det bekreftes at planen er i samsvar med kommunestyrets vedtak av