

**Tegnforklaring**

**Reguleringsplan PBL 2008**

**§12-5. Nr. 1 - Bebyggelse og anlegg**

- BOP Offentlig eller privat tjenesteyting
- BN Næringsbebyggelse
- BE Energianlegg
- BAV Avløpsanlegg
- BAA Angitt bebyggelse og anleggsformål kombinert med andre angitte hovedformål

**§12-5. Nr. 2 - Samferdselsanlegg og teknisk infrastruktur**

- S Samferdselsanlegg og teknisk infrastruktur (arealer)
- SKV Kjøreveg
- SF Fortau
- SGS Gang-/sykkelveg
- SVT Annen veggrunn - tekniske anlegg
- SVG Annen veggrunn - grøntareal
- SKA Kollektivanlegg
- SOV Overvannnett
- SAA Angitte samferdselsanlegg og/eller teknisk infrastrukturtraser kombinert med andre angitte hovedformål

**§12-5. Nr. 5 - Landbruks-, natur- og friluftsmål samt reindrift**

- LL Landbruksformål
- LNA Naturformål
- LAA LNFR formål kombinert med andre angitte hovedformål

**§12-5. Nr. 6 - Bruk og vern av sjø og vassdrag med tilhørende strandsone**

- V Bruk og vern av sjø og vassdrag med tilhørende strandsone
- VN Naturområde

**§12-6 - Hensynssoner**

- H140 Frisikt
- H190 Andre sikringssoner
- H310 Ras- og skredfare
- H320 Flomfare

**§12-7 - Bestemmelseområder**

- #7 Rensebasseng
- #5 Vannveier og feunderganger
- #8 Fylling i vann
- #4 Krav om nærmere undersøkelser, overvåking og klargjøring av virkninger - kulturminner
- #6 Krav om nærmere undersøkelser, overvåking og klargjøring av virkninger - Avfallsdeponi
- #1 Midlertidig bygge- og anleggsområde
- #2 Riggområder
- #2 Tiltrekkingsareal for landbruk
- #3 Midlertidige kryssområder

**Linjesymbol**

- Plangrense
- Formålgrense
- Bestemmelsegrense
- Midlertidig bygge- og anleggsgrense
- Bebyggelse som forutsettes fjernet
- Regulert senterlinje
- Frisiklinje
- Bru
- Tunnel
- Grense for sikringszone
- Grense for faresone
- Grense for infrastruktursoner
- Grense for angitt hensynssone
- Grense for båndleggingssone
- Måle og avstandslinje

**Punktsymboler**

- Avkjørsel - både inn og utkjøring

**Kartopplysninger**

Kilde for basiskart: FKB  
 Dato for basiskart: 09.09.2019  
 Koordinatsystem: EUREF89.NTM-5  
 Høydegrunnlag: NN2000

Ekvidistanse: 1m  
 Kartmålestokk: 1:2000 (A1)

**Detaljregulering**  
**E39 Bue-Ålgård**

Gjesdal kommune  
 Med tilhørende reguleringsbestemmelser

Arealplan-ID: 1122\_202001  
 Forslagsstiller: Nye Veier AS

SAKSBEHANDLING ETTER PLAN- OG BYGNINGSLOVEN		SAKS-NR	DATO	SIGN
Dato	Revisjon			
Dato	Revisjon			
Dato	Revisjon			
<b>Kommunestyret sitt vedtak</b>				
Ny 2. gang behandling				
Offentlig ettersyn fra ..... til .....				
2. gangs behandling				
Offentlig ettersyn fra ..... til .....				
1. gangs behandling				
Kunngjøring av oppstart av planarbeid				
Opplagsdato: 23.01.20				
10.02-27.03				
PLANEN ER UTARBEIDET AV: <b>COWI</b>				
TEGNERN		DATO	SIGN.	
R03-A4		30.04.21	ADBN	

Det bekrefte at planen er i samsvar med kommunestyrets vedtak av

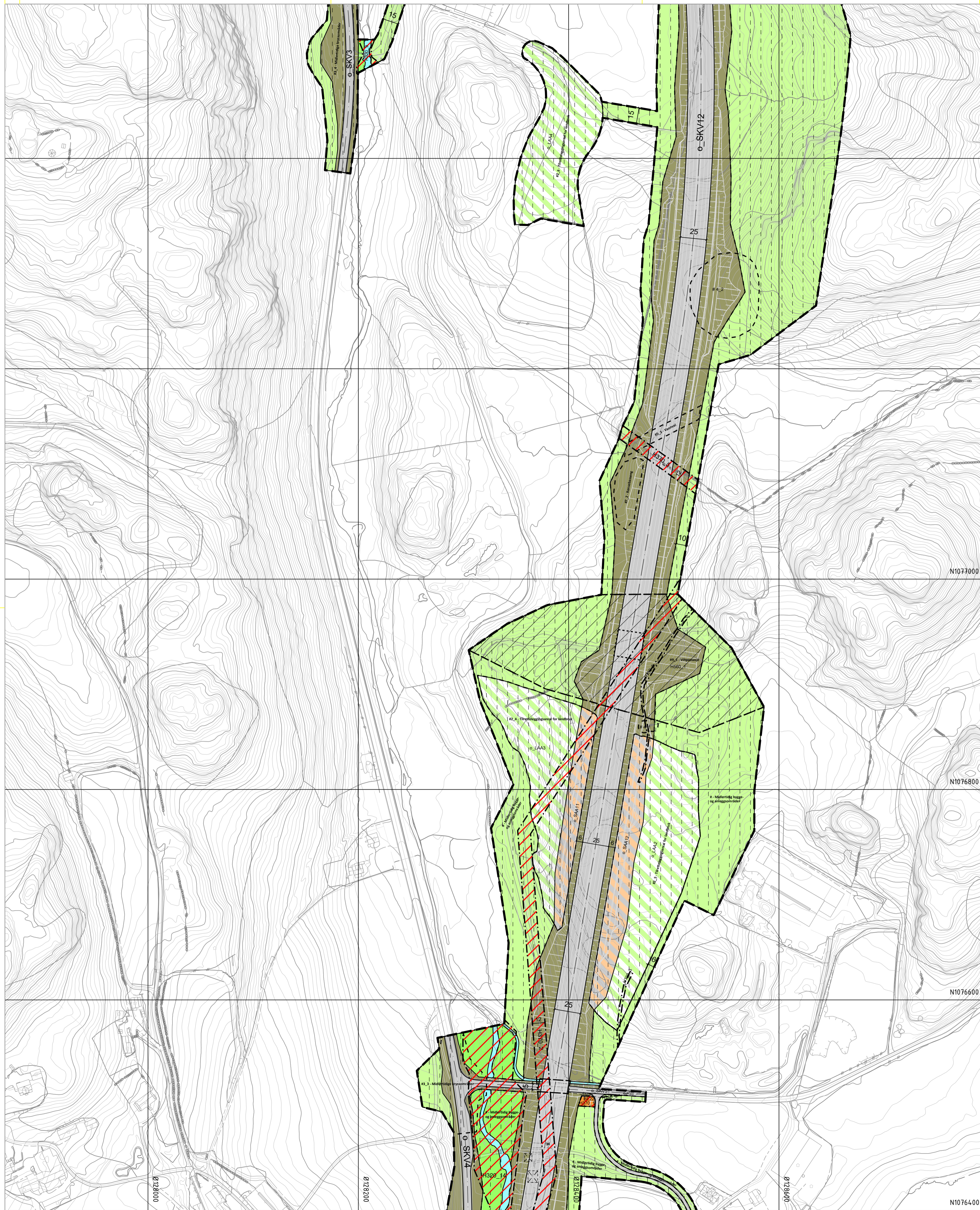

Vertikalnivå 1, under grunnen, M = 1:2000 (A1)



Vertikalnivå 3, over grunnen, M = 1:2000 (A1)

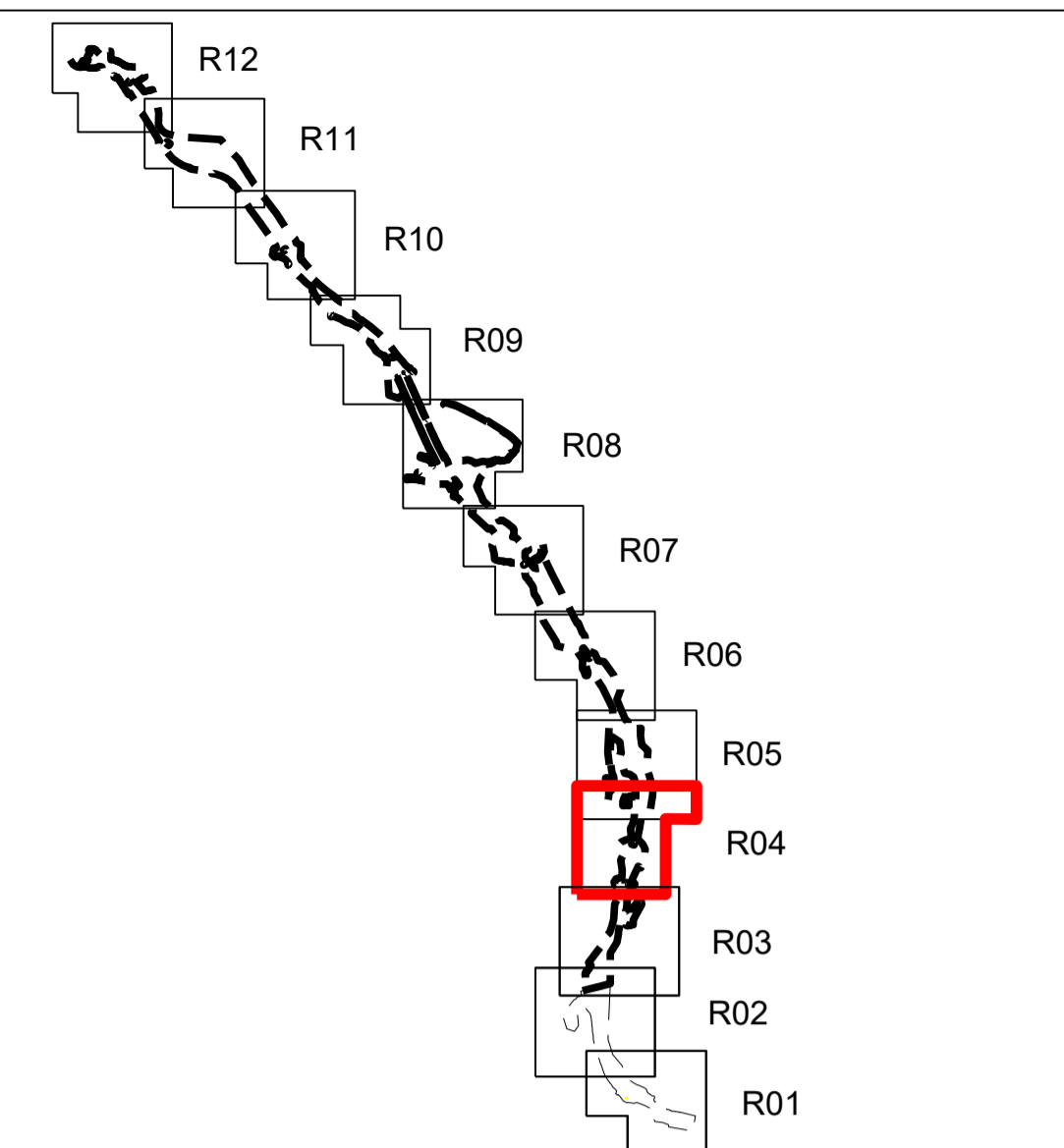

**Tegnforklaring**

**Reguleringsplan PBL 2008**

**§12-5. Nr. 1 - Bebyggelse og anlegg**

- BOP Offentlig eller privat tjenesteyting
- BN Næringsbebyggelse
- BE Energianlegg
- BAV Avløpsanlegg
- BAA Angitt bebyggelse og anleggsformål kombinert med andre angitte hovedformål

**§12-5. Nr. 2 - Samferdselsanlegg og teknisk infrastruktur**

- S Samferdselsanlegg og teknisk infrastruktur (arealer)
- SKV Kjøreveg
- SF Fortau
- SGS Gang-/sykkelveg
- SVT Annen veggrunn - tekniske anlegg
- SVG Annen veggrunn - grøntareal
- SKA Kollektivanlegg
- SOV Overvannsnett
- SAA Angitte samferdselsanlegg og/eller teknisk infrastrukturtraser kombinert med andre angitte hovedformål

**§12-5. Nr. 5 - Landbruks-, natur- og friluftsmål samt reindrift**

- LL Landbruksformål
- LNA Naturformål
- LAA LNFR formål kombinert med andre angitte hovedformål

**§12-5. Nr. 6 - Bruk og vern av sjø og vassdrag med tilhørende strandsone**

- V Bruk og vern av sjø og vassdrag med tilhørende strandsone
- VN Naturområde

**§12-6 - Hensynsoner**

- H140 Frisikt
- H190 Andre sikringssoner
- H310 Ras- og skredfare
- H320 Flomfare

**§12-7 - Bestemmelsesområder**

- #7 Rensebasseng
- #5 Vannveier og feunderganger
- #8 Fylling i vann
- #4 Krav om nærmere undersøkelser, overvåking og klargjøring av virkninger - kulturminner
- #6 Krav om nærmere undersøkelser, overvåking og klargjøring av virkninger - Avfallsdeponi
- #1 Midlertidig bygge- og anleggsområde
- #2 Riggområder
- #2 Tiltetteleggingsareal for landbruk
- #3 Midlertidige kryssområder

**Linjesymbol**

- Plangrense
- Formålgrense
- Bestemmelsegrense
- Midlertidig bygge- og anleggsgrense
- Bebyggelse som forutsettes fjernet
- Regulert senterlinje
- Frisiklinje
- Bru
- Tunnel
- Grense for sikringszone
- Grense for faresone
- Grense for infrastruktursoner
- Grense for angitt hensynszone
- Grense for båndleggingszone
- Måle og avstandslinje

**Punktsymboler**

- Avkjørsel - både inn og utkjøring

**Kartopplysninger**  
 Kilde for basiskart: FKB  
 Dato for basiskart: 09.09.2019  
 Koordinatsystem: EUREF89.NTM-5  
 Høydegrunnlag: NN2000

Ekvidistanse: 1m  
 Kartmålestokk: 1:2000 (A1)

**Detaljregulering**  
**E39 Bue-Ålgård**

Gjesdal kommune  
 Med tilhørende reguleringsbestemmelser

Arealplan-ID: 1122\_202001  
 Forslagsstiller: Nye Veier AS

SAKSBEHANDLING ETTER PLAN- OG BYGNINGSLOVEN		SAKS-NR	DATO	SIGN
Dato	Revisjon			
Dato	Revisjon			
Dato	Revisjon			
<b>Kommunestyret sitt vedtak</b>				
Ny 2. gang behandling				
Offentlig ettersyn fra ..... til .....				
2. gangs behandling				
Offentlig ettersyn fra ..... til .....				
1. gangs behandling				
Kunngjøring av oppstart av planarbeid				
Oppstarts møte...				
PLANEN ER UTARBEIDET AV: <b>COWI</b>				
TEGN NR. R04				
DATO 30.04.21				
SIGN. ADBN				

Det bekreftes at planen er i samsvar med kommunestyrets vedtak av

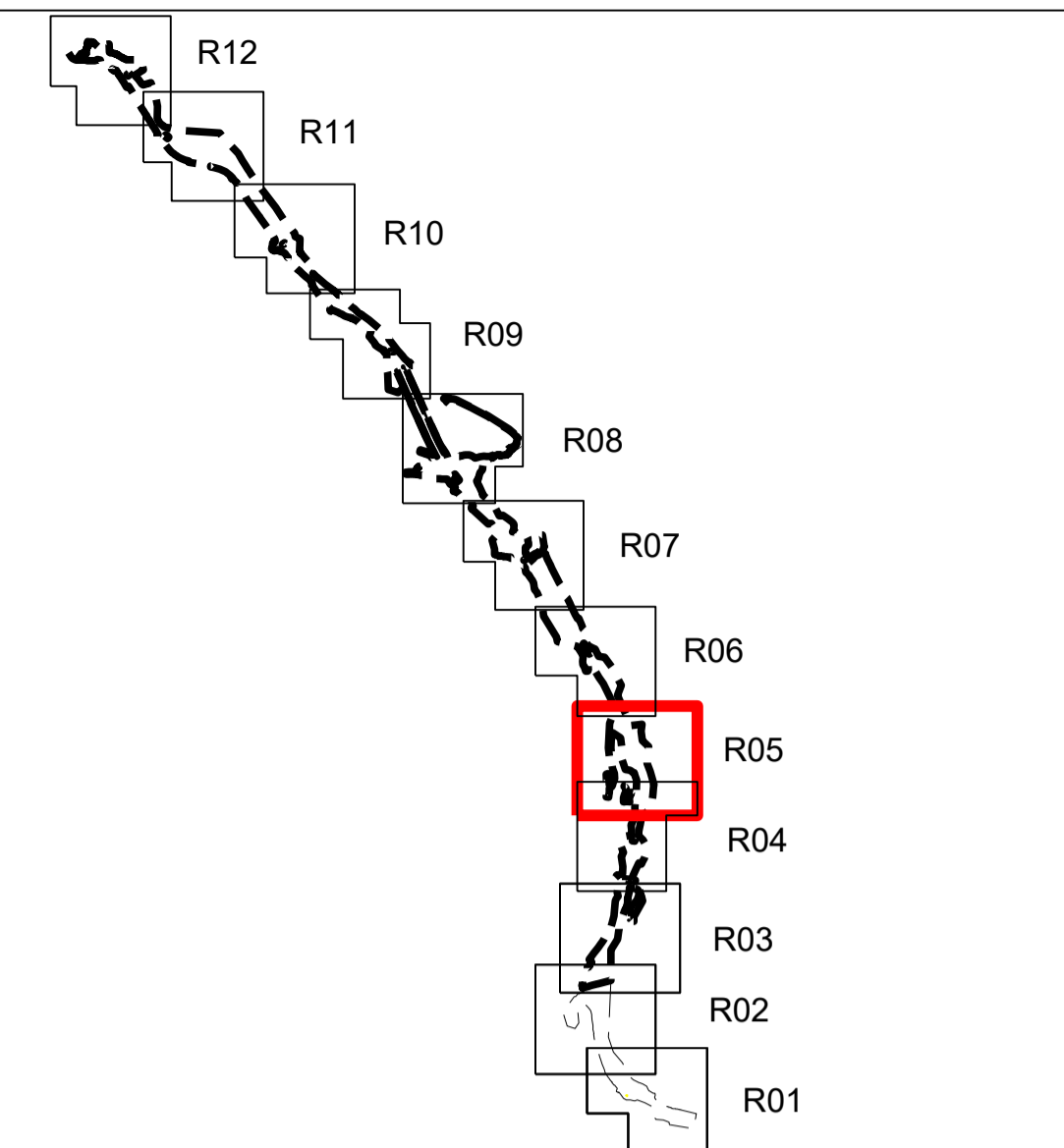

**Tegnforklaring**

**Reguleringsplan PBL 2008**

**§12-5. Nr. 1 - Bebyggelse og anlegg**

- BOP Offentlig eller privat tjenestetilbygning
- BN Næringsbebyggelse
- BE Energianlegg
- BAV Avløpsanlegg
- BAA Angitt bebyggelse og anleggsformål kombinert med andre angitte hovedformål

**§12-5. Nr. 2 - Samferdselsanlegg og teknisk infrastruktur**

- S Samferdselsanlegg og teknisk infrastruktur (arealer)
- SKV Kjøreveg
- SF Fortau
- SGS Gang-/sykkelveg
- SVT Annen veggrunn - tekniske anlegg
- SVG Annen veggrunn - grøntareal
- SKA Kollektivanlegg
- SOV Overvannnett
- SAA Angitte samferdselsanlegg og/eller teknisk infrastrukturtraser kombinert med andre angitte hovedformål

**§12-5. Nr. 5 - Landbruks-, natur- og friluftsmål samt reindrift**

- LL Landbruksformål
- LNA Naturformål
- LAA LNFR formål kombinert med andre angitte hovedformål

**§12-5. Nr. 6 - Bruk og vern av sjø og vassdrag med tilhørende strandsone**

- V Bruk og vern av sjø og vassdrag med tilhørende strandsone
- VN Naturområde

**§12-6 - Hensynssoner**

- H140 Frisikt
- H190 Andre sikringssoner
- H310 Ras- og skredfare
- H320 Flomfare

**§12-7 - Bestemmelseområder**

- #7 Rensebasseng
- #5 Vannveier og feunderganger
- #8 Fylling i vann
- #4 Krav om nærmere undersøkelser, overvåking og klargjøring av virkninger - kulturminner
- #6 Krav om nærmere undersøkelser, overvåking og klargjøring av virkninger - Avfallsdeponi
- #1 Midlertidig bygge- og anleggsområde
- #1 Riggområder
- #2 Tiltetteleggsareal for landbruk
- #3 Midlertidige kryssområder

**Linjesymbol**

- Plangrense
- Formålgrense
- Bestemmelsegrense
- Midlertidig bygge- og anleggsgrense
- Bebyggelse som forutsettes fjernet
- Regulert senterlinje
- Frisiktilinje
- Bru
- Tunnel
- Grense for sikringssoner
- Grense for faresoner
- Grense for infrastruktursoner
- Grense for angitt hensynssone
- Grense for båndleggingssoner
- Måle og avstandslinje

**Punktsymboler**

- Avkjørsel - både inn og utkjøring

**Kartopplysninger**  
 Kilde for basiskart: FKB  
 Dato for basiskart: 09.09.2019  
 Koordinatsystem: EUREF89.NTM-5  
 Hoydegrunnlag: NN2000

Ekvidistanse: 1m  
 Kartmålestokk: 1:2000 (A1)

**Detaljregulering**  
**E39 Bue-Algård**

Arealplan-ID: 1122\_202001  
 Forslagsstiller: Nye Veier AS

**Med tilhørende reguleringsbestemmelser**

SAKSBEHANDLING ETTER PLAN- OG BYGNINGSLOVEN		SAKS-NR	DATO	SIGN
Dato	Revisjon			
Dato	Revisjon			
Dato	Revisjon			
<b>Kommunestyret sitt vedtak</b>				
Ny 2. gangs behandling				
Offentlig ettersyn fra ..... til .....				
2. gangs behandling				
Offentlig ettersyn fra ..... til .....				
1. gangs behandling				
Kunngjøring av oppstart av planarbeid				
Oppstartsmøte...				
PLANEN ER UTARBEIDET AV: <b>COWI</b>				
		TEGN-NR	DATO	SIGN.
		R05	30.04.21	ADBN

Det bekreftees at planen er i samsvar med kommunestyrets vedtak av

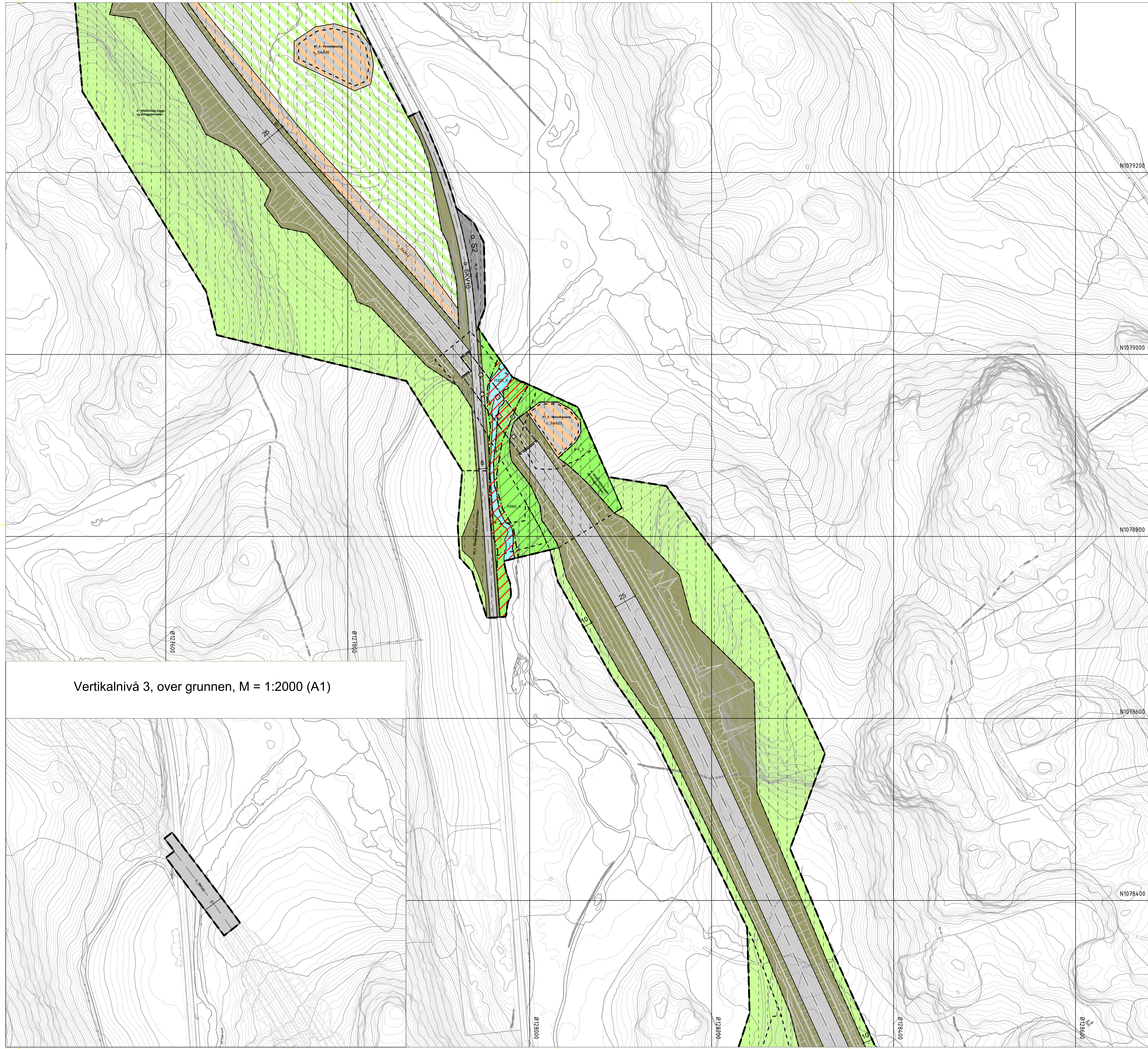

Vertikalnivå 3, over grunnen, M = 1:2000 (A1)

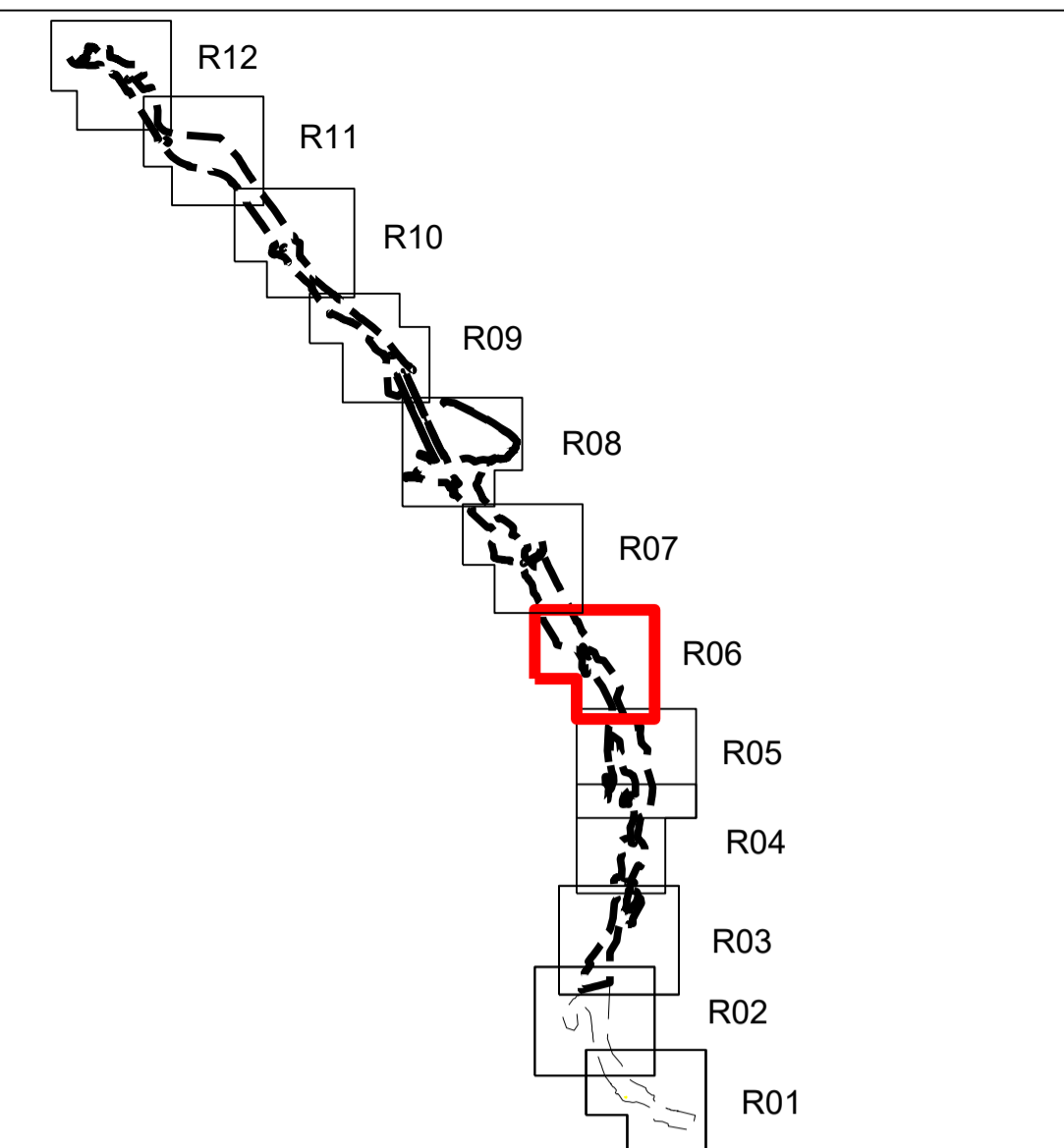

**Tegnforklaring**

**Reguleringsplan PBL 2008**

**§12-5. Nr. 1 - Bebyggelse og anlegg**

- BOP Offentlig eller privat tjenesteyting
- BN Næringsbebyggelse
- BE Energianlegg
- BAV Avløpsanlegg
- BAA Angitt bebyggelse og anleggsformål kombinert med andre angitte hovedformål

**§12-5. Nr. 2 - Samferdselsanlegg og teknisk infrastruktur**

- S Samferdselsanlegg og teknisk infrastruktur (arealer)
- SKV Kjøreveg
- SF Fortau
- SGS Gang-/sykkelveg
- SVT Annen veggrunn - tekniske anlegg
- SVG Annen veggrunn - grøntareal
- SKA Kollektivanlegg
- SOV Overvannnett
- SAA Angitte samferdselsanlegg og/eller teknisk infrastrukturtraser kombinert med andre angitte hovedformål

**§12-5. Nr. 5 - Landbruks-, natur- og friluftformål samt reindrift**

- LL Landbruksformål
- LNA Naturformål
- LAA LNFR formål kombinert med andre angitte hovedformål

**§12-5. Nr. 6 - Bruk og vern av sjø og vassdrag med tilhørende strandsone**

- V Bruk og vern av sjø og vassdrag med tilhørende strandsone
- VN Naturområde

**§12-6 - Hensynssoner**

- H140 Frisikt
- H190 Andre sikringssoner
- H310 Ras- og skredfare
- H320 Flomfare

**§12-7 - Bestemmelseområder**

- #7 Rensebasseng
- #5 Vannveier og feunderganger
- #8 Fylling i vann
- #4 Krav om nærmere undersøkelser, overvåking og klargjøring av virkninger - kulturminner
- #6 Krav om nærmere undersøkelser, overvåking og klargjøring av virkninger - Avfallsdeponi
- #1 Midlertidig bygge- og anleggsområde
- #2 Riggområder
- #2 Tiltreiteleggsareal for landbruk
- #3 Midlertidige kryssområder

**Linjesymbol**

- Plangrense
- Formålgrense
- Bestemmelsegrense
- Midlertidig bygge- og anleggsgrense
- Bebyggelse som forutsettes fjernet
- Regulert senterlinje
- Frisiktilinje
- Bru
- Tunnel
- Grense for sikringszone
- Grense for faresone
- Grense for infrastruktursoner
- Grense for angitt hensynssone
- Grense for båndleggingszone
- Måle og avstandslinje

**Punktsymboler**

- Avkjørsel - både inn og utkjøring

**Kartopplysninger**  
 Kilde for basiskart: FKB  
 Dato for basiskart: 09.09.2019  
 Koordinatsystem: EUREF89.NTM-5  
 Høydegrunnlag: NN2000

Ekvidistanse: 1m  
 Kartmålestokk: 1:2000 (A1)

**Detaljregulering**  
**E39 Bue-Ålgård**

Gjesdal kommune  
**Med tilhørende reguleringsbestemmelser**

Arealplan-ID: 1122\_202001  
 Forslagsstiller: Nye Veier AS

SAKSBEHANDLING ETTER PLAN- OG BYGNINGSLOVEN		SAKS-NR	DATO	SIGN
Dato	Revisjon			
Dato	Revisjon			
Dato	Revisjon			
<b>Kommunestyret sitt vedtak</b>				
Ny 2. gang behandling				
Offentlig ettersyn fra ..... til .....				
2. gangs behandling				
Offentlig ettersyn fra ..... til .....				
1. gangs behandling				
Kunngjøring av oppstart av planarbeid				
Oppstarts møte...				
PLANEN ER UTARBEIDET AV: <b>COWI</b>				
TEGN NR. DATO SIGN.				
R06 30.04.21 ADBN				

Det bekrefteas at planen er i samsvar med kommunestyrets vedtak av

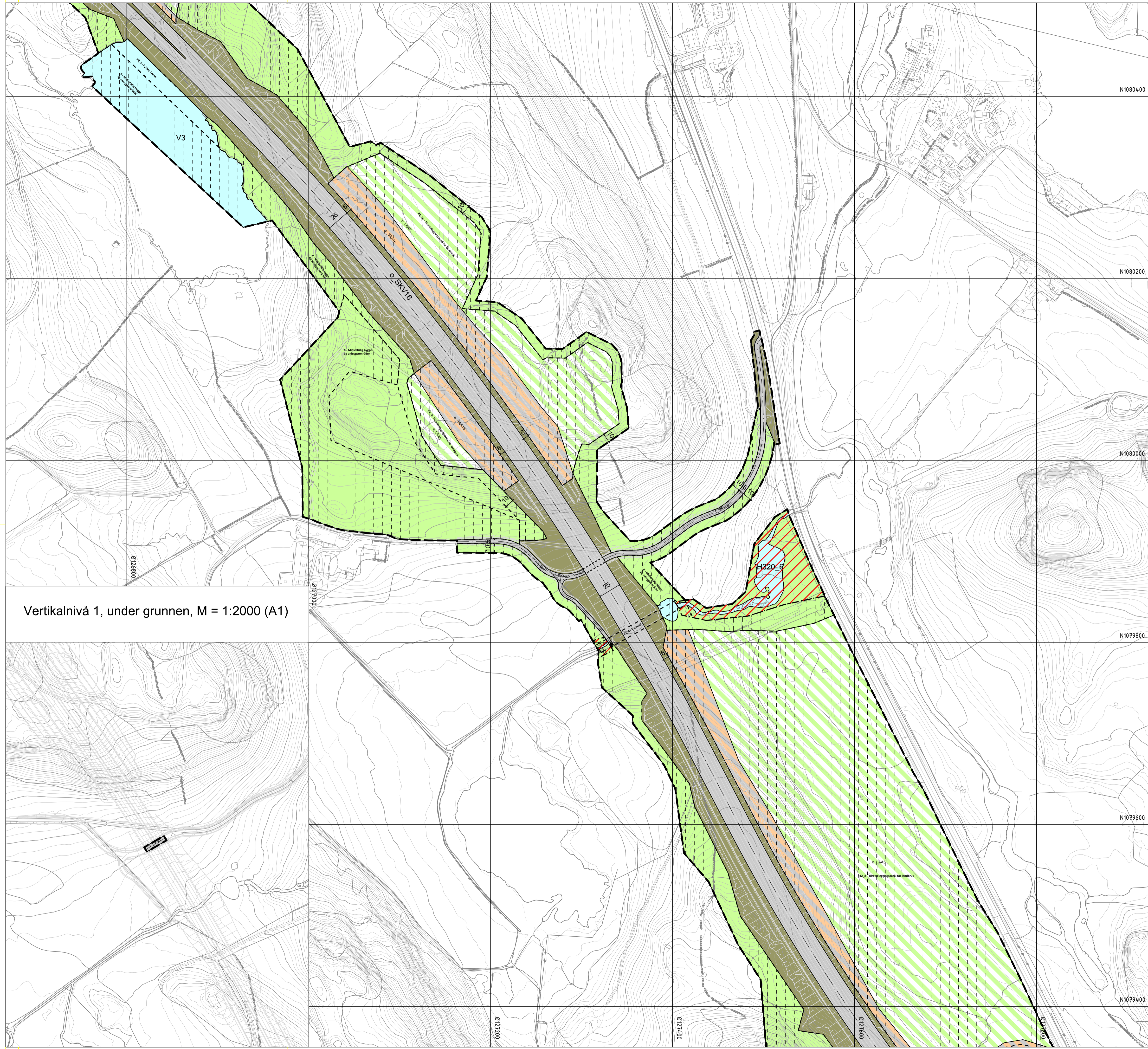

Vertikalnivå 1, under grunnen, M = 1:2000 (A1)

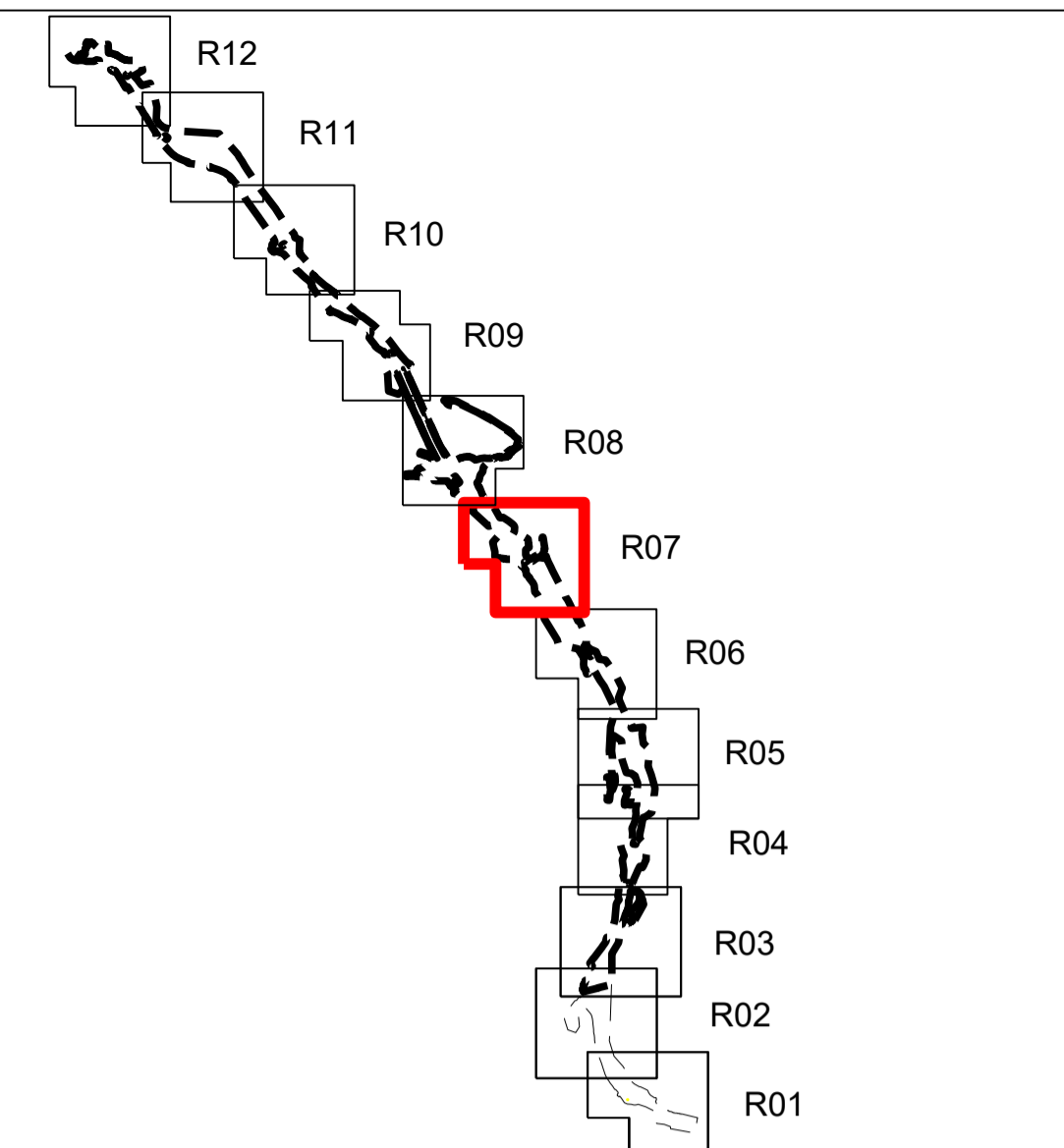

**Tegnforklaring**

**Reguleringsplan PBL 2008**

**§12-5. Nr. 1 - Bebyggelse og anlegg**

- BOP Offentlig eller privat tjenesteyting
- BN Næringsbebyggelse
- BE Energianlegg
- BAV Avløpsanlegg
- BAA Angitt bebyggelse og anleggsformål kombinert med andre angitte hovedformål

**§12-5. Nr. 2 - Samferdselsanlegg og teknisk infrastruktur**

- S Samferdselsanlegg og teknisk infrastruktur (arealer)
- SKV Kjøreveg
- SF Fortau
- SGS Gang-/sykkelveg
- SVT Annen veggrunn - tekniske anlegg
- SVG Annen veggrunn - grøntareal
- SKA Kollektivanlegg
- SOV Overvannnett
- SAA Angitte samferdselsanlegg og/eller teknisk infrastrukturtraser kombinert med andre angitte hovedformål

**§12-5. Nr. 5 - Landbruks-, natur- og friluftsmål samt reindrift**

- LL Landbruksformål
- LNA Naturformål
- LAA LNFR formål kombinert med andre angitte hovedformål

**§12-5. Nr. 6 - Bruk og vern av sjø og vassdrag med tilhørende strandsone**

- V Bruk og vern av sjø og vassdrag med tilhørende strandsone
- VN Naturområde

**§12-6 - Hensynsoner**

- H140 Frisikt
- H190 Andre sikringssoner
- H310 Ras- og skredfare
- H320 Flomfare

**§12-7 - Bestemmelsesområder**

- #7 Rensebasseng
- #5 Vannveier og feunderganger
- #8 Fylling i vann
- #4 Krav om nærmere undersøkelser, overvåking og klargjøring av virkninger - kulturminner
- #6 Krav om nærmere undersøkelser, overvåking og klargjøring av virkninger - Avfallsdeponi
- #1 Midlertidig bygge- og anleggsområde
- #2 Riggområder
- #2 Tiltrekkingsareal for landbruk
- #3 Midlertidige kryssområder

**Linjesymbol**

- Plangrense
- Formålgrense
- Bestemmelsegrense
- Midlertidig bygge- og anleggsområde
- Bebyggelse som forutsettes fjernet
- Regulert senterlinje
- Frisiktilinje
- Bru
- Tunnel
- Grense for sikringszone
- Grense for faresone
- Grense for infrastruktursoner
- Grense for angitt hensynszone
- Grense for båndleggingszone
- Måle og avstandslinje

**Punktsymboler**

- Avkjørsel - både inn og utkjøring

**Kartopplysninger**

Kilde for basiskart: FKB  
 Dato for basiskart: 09.09.2019  
 Koordinatsystem: EUREF89.NTM-5  
 Høydegrunnlag: NN2000

Ekvidistanse: 1m  
 Kartmålestokk: 1:2000 (A1)

**Detaljregulering**  
**E39 Bue-Algård**

Gjesdal kommune  
 Med tilhørende reguleringsbestemmelser

Arealplan-ID: 1122\_202001  
 Forslagsstiller: Nye Veier AS

SAKSBEHANDLING ETTER PLAN- OG BYGNINGSLOVEN		SAKS-NR	DATO	SIGN
Dato	Revisjon			
Dato	Revisjon			
Dato	Revisjon			
<b>Kommunestyret sitt vedtak</b>				
Ny 2. gang behandling				
Offentlig ettersyn fra ..... til .....				
2. gangs behandling				
Offentlig ettersyn fra ..... til .....				
1. gangs behandling				
Kunngjøring av oppstart av planarbeid				
				10.02-27.03
Opplagsdato...				23.01.20
PLANEN ER UTARBEIDET AV: <b>COWI</b>				
		TEGNNR	DATO	SIGN.
		R07	30.04.21	ADBN

Det bekreftes at planen er i samsvar med kommunestyrets vedtak av

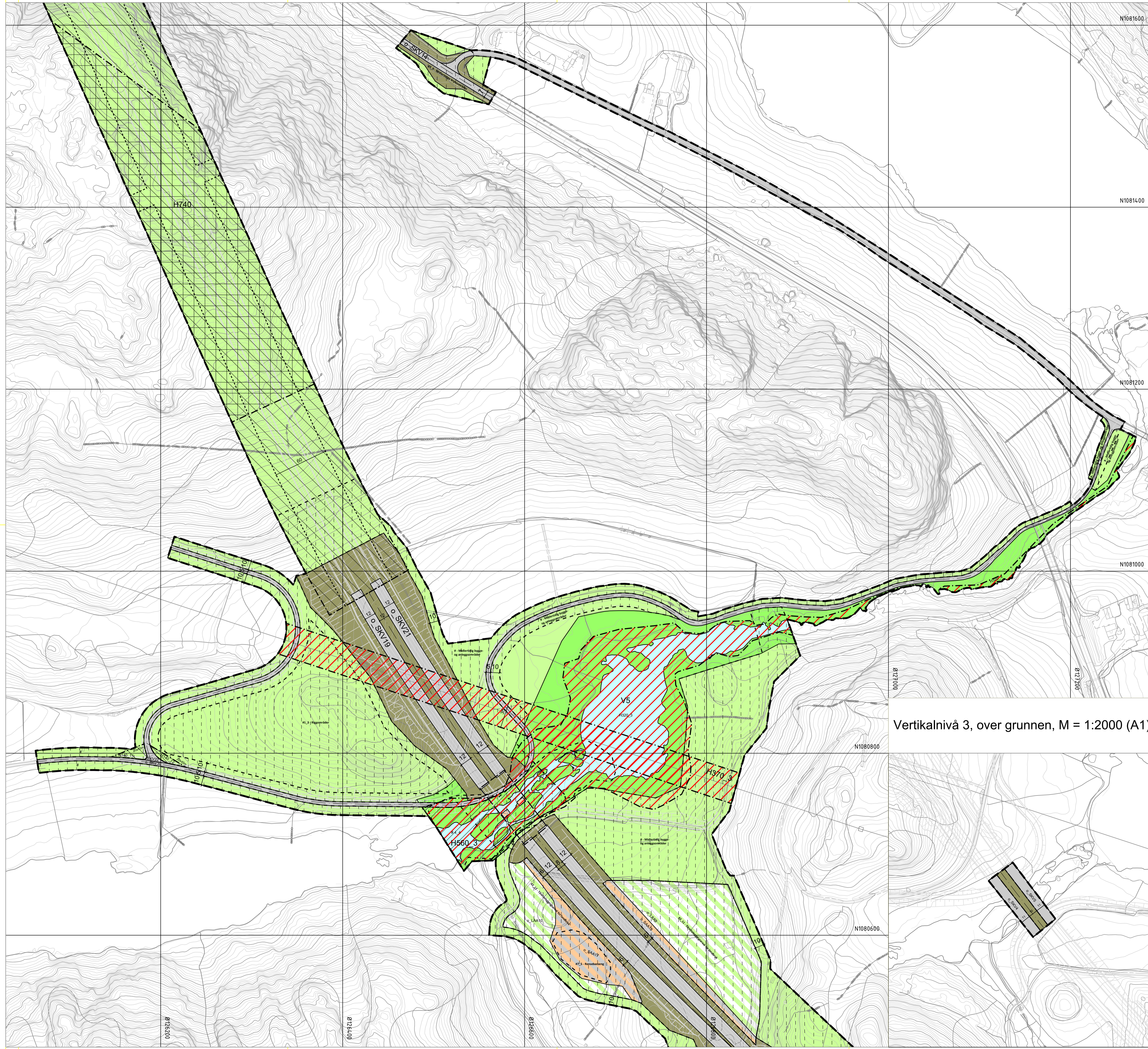

Vertikalnivå 3, over grunnen, M = 1:2000 (A1)

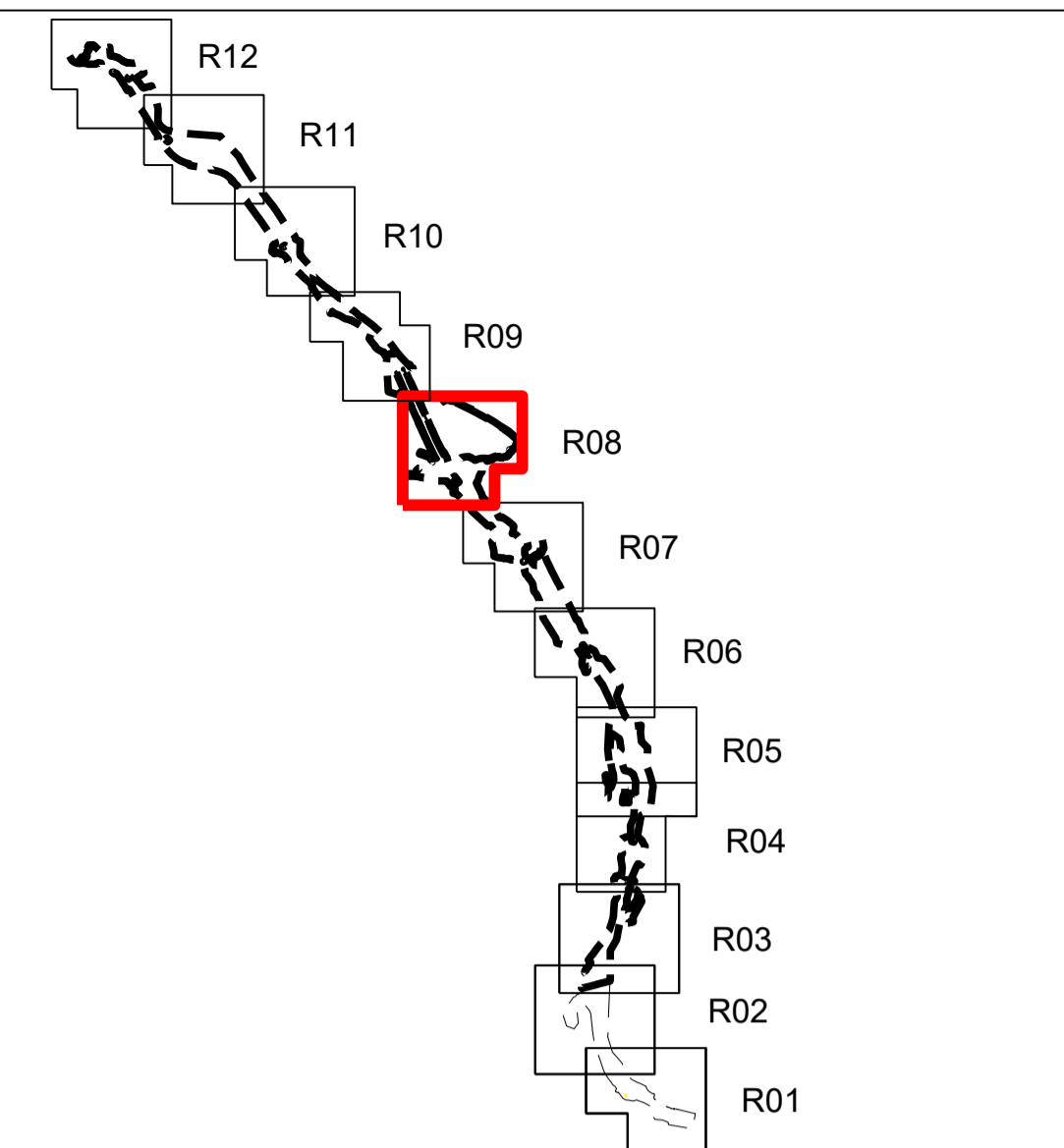

**Tegnforklaring**

**Reguleringsplan PBL 2008**

**§12-5. Nr. 1 - Bebyggelse og anlegg**

- BOP Offentlig eller privat tjenesteyting
- BN Næringsbebyggelse
- BE Energianlegg
- BAV Avløpsanlegg
- BAA Angitt bebyggelse og anleggsformål kombinert med andre angitte hovedformål

**§12-5. Nr. 2 - Samferdselsanlegg og teknisk infrastruktur**

- S Samferdselsanlegg og teknisk infrastruktur (arealer)
- SKV Kjøreveg
- SF Fortau
- SGS Gang-/sykkelveg
- SVT Annen veggrunn - tekniske anlegg
- SVG Annen veggrunn - grøntareal
- SKA Kollektivanlegg
- SOV Overvannnett
- SAA Angitte samferdselsanlegg og/eller teknisk infrastrukturtraser kombinert med andre angitte hovedformål

**§12-5. Nr. 5 - Landbruks-, natur- og friluftsmål samt reindrift**

- LL Landbruksformål
- LNA Naturformål
- LAA LNFR formål kombinert med andre angitte hovedformål

**§12-5. Nr. 6 - Bruk og vern av sjø og vassdrag med tilhørende strandsone**

- V Bruk og vern av sjø og vassdrag med tilhørende strandsone
- VN Naturområde

**§12-6 - Hensynsoner**

- H140 Frisikt
- H190 Andre sikringssoner
- H370 Ras- og skredfare
- H320 Flomfare

**§12-7 - Bestemmelseområder**

- #7 Rensebasseng
- #5 Vannveier og feunderganger
- #8 Fylling i vann
- #4 Krav om nærmere undersøkelser, overvåking og klargjøring av virkninger - kulturminner
- #6 Krav om nærmere undersøkelser, overvåking og klargjøring av virkninger - Avfallsdeponi
- #1 Midlertidig bygge- og anleggsområde
- #2 Riggområder
- #2 Tiltetteleggingsareal for landbruk
- #3 Midlertidige kryssområder

**Linjesymbol**

- Plangrense
- Formålgrense
- Bestemmelsegrense
- Midlertidig bygge- og anleggsgrense
- Bebyggelse som forutsettes fjernet
- Regulert senterlinje
- Frisiktlinje
- Bru
- Tunnel
- Grense for sikringszone
- Grense for faresone
- Grense for infrastruktursoner
- Grense for angitt hensynssone
- Grense for båndleggingszone
- Måle og avstandslinje

**Punktsymboler**

- Avkjørsel - både inn og utkjøring

**Kartopplysninger**

Kilde for basiskart: FKB  
 Dato for basiskart: 09.09.2019  
 Koordinatsystem: EUREF89.NTM-5  
 Høydegrunnlag: NN2000

Ekvidistanse: 1m  
 Kartmålestokk: 1:2000 (A1)

**Detaljregulering**  
**E39 Bue-Ålgård**

Gjesdal kommune

**Med tilhørende reguleringsbestemmelser**

Arealplan-ID: 1122\_202001  
 Forslagsstiller: Nye Veier AS

SAKSBEHANDLING ETTER PLAN- OG BYGNINGSLOVEN		SAKS-NR	DATO	SIGN
Dato	Revisjon			
Dato	Revisjon			
Dato	Revisjon			
<b>Kommunestyret sitt vedtak</b>				
Ny 2. gangs behandling				
Offentlig ettersyn fra ..... til .....				
2. gangs behandling				
Offentlig ettersyn fra ..... til .....				
1. gangs behandling				
Kunngjøring av oppstart av planarbeid				
Oppstartsme...			10.02-27.03	
PLANEN ER UTARBEIDET AV: <b>COWI</b>				
TEGNR.	DATO	SIGN.		
R08	30.04.21	ADBN		

Det bekrefteas at planen er i samsvar med kommunestyrets vedtak av

Vertikalnivå 3, over grunnen, M = 1:2000 (A1)

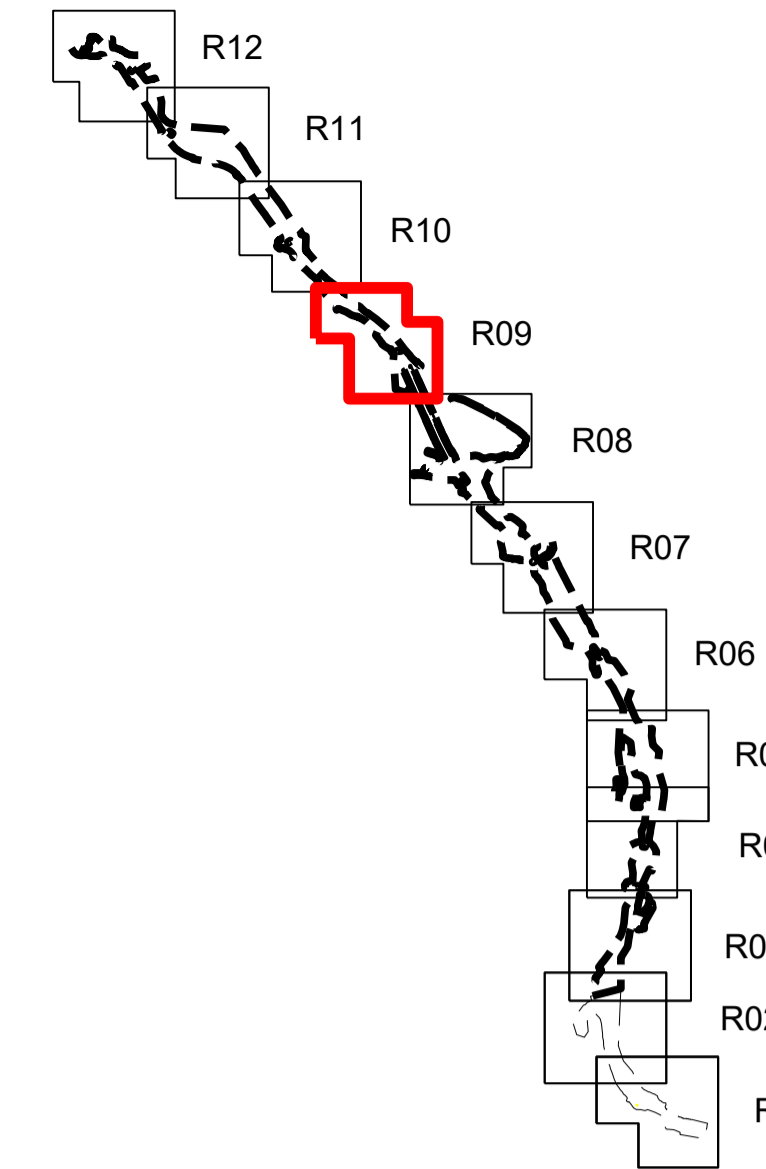

Vertikalnivå 1, under grunnen, M = 1:4000 (A1)

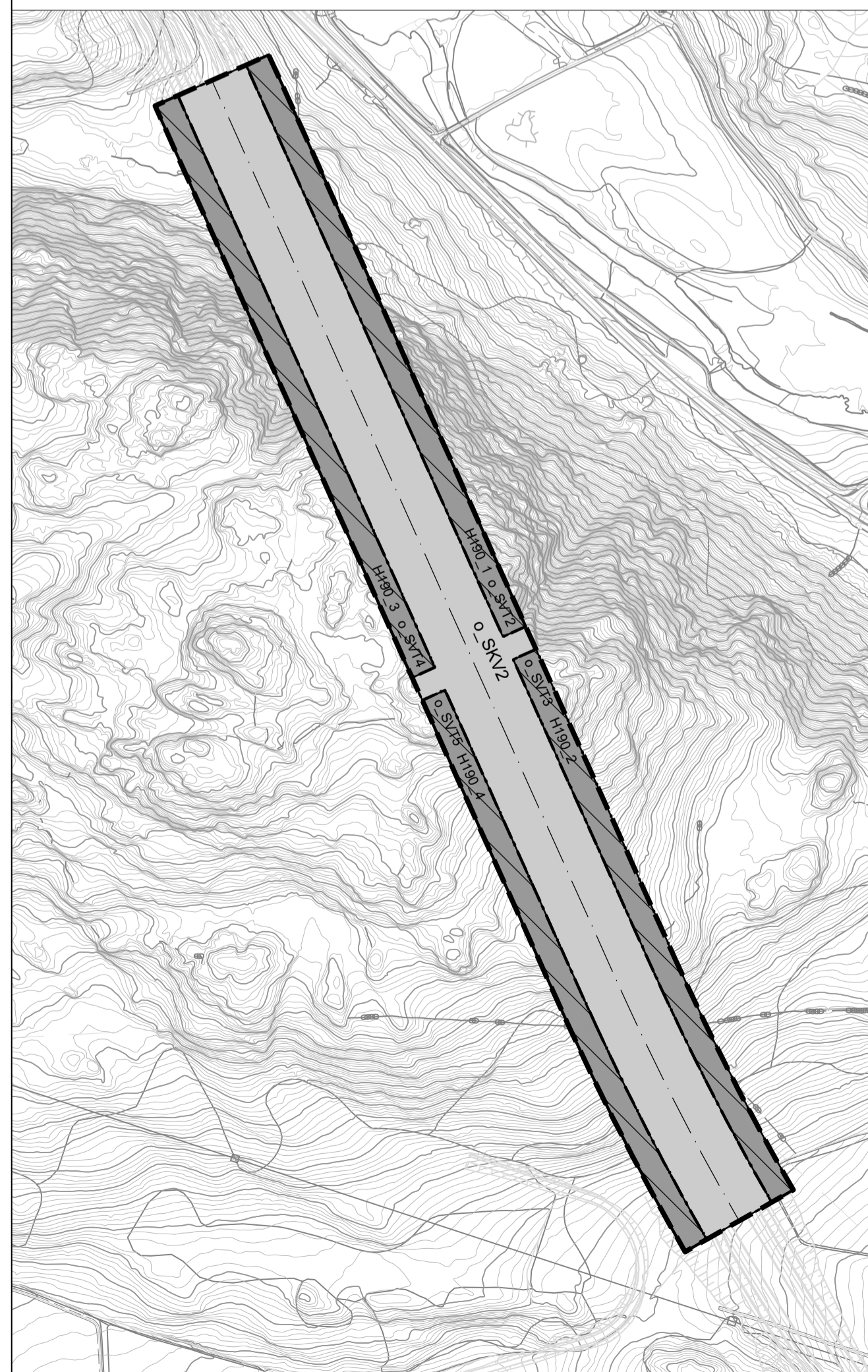

Tegnforklaring

Reguleringsplan PBL 2008 §12-5. Nr. 1 - Bebyggelse og anlegg

- BOP Offentlig eller privat tjenestetøyning
- BN Næringsbebyggelse
- BE Energianlegg
- BAV Avløpsanlegg
- BAA Angitt bebyggelse og anleggsformål kombinert med andre angitte hovedformål

§12-5. Nr. 2 - Samferdselsanlegg og teknisk infrastruktur

- S Samferdselsanlegg og teknisk infrastruktur (arealer)
- SKV Kjøreveg
- SF Fortau
- SGS Gang-/sykkelveg
- SVT Annen veggrunn - tekniske anlegg
- SVG Annen veggrunn - grøntareal
- SKA Kollektivanlegg
- SOV Overvannnett
- SAA Angitte samferdselsanlegg og/eller teknisk infrastrukturtraser kombinert med andre angitte hovedformål

§12-5. Nr. 5 - Landbruks-, natur- og friluftformål samt reindrift

- LL Landbruksformål
- LNA Naturformål
- LAA LNFR formål kombinert med andre angitte hovedformål

§12-5. Nr. 6 - Bruk og vern av sjø og vassdrag med tilhørende strandsoner

- V Bruk og vern av sjø og vassdrag med tilhørende strandsoner
- VN Naturområde

§12-6 - Hensynssoner

- H140 Frisikt
- H190 Andre sikringssoner
- H310 Ras- og skredfare
- H320 Flomfare

Kartopplysninger

Kilde for basiskart: FKB  
 Dato for basiskart: 09.09.2019  
 Koordinatsystem: EUREF89.NTM-5  
 Høydegrunnlag: NN2000

- H410 Høyspenningsanlegg (inkl høyspentkabler)
- H410 Krav vedrørende infrastruktur
- H560 Bevaring naturmiljø
- H730 Båndlegging etter lov om kulturminner
- H740 Båndlegging etter andre lover

§12-7 - Bestemmelseområder

- #7 Rensebasseng
- #5 Vannveier og feunderganger
- #8 Fylling i vann
- #4 Krav om nærmere undersøkelser, overvåking og klargjøring av virkninger - kulturminner
- #6 Krav om nærmere undersøkelser, overvåking og klargjøring av virkninger - Avfallsdeponi
- # Midlertidig bygge- og anleggsområde
- # Riggområder
- #2 Tilretteleggingsareal for landbruk
- #3 Midlertidige kryssområder

Linjesymbol

- Plangrense
- Formålgrense
- Bestemmelsegrense
- Midlertidig bygge- og anleggsgrense
- Bebyggelse som forutsettes fjernet
- Regulert senterlinje
- Frisiktlinje
- Bru
- Tunnel
- Grense for sikringssoner
- Grense for faresoner
- Grense for infrastruktursoner
- Grense for angitt hensynssoner
- Grense for båndleggingssoner
- Måle og avstandslinje

Punktsymboler

- Avkjørsel - både inn og utkjøring

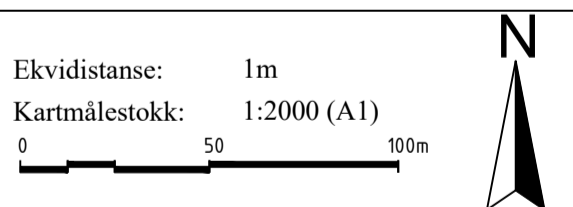

**Detaljregulering**  
**E39 Bue-Algård**

Gjesdal kommune  
 Med tilhørende reguleringsbestemmelser

SAKSBEHANDLING ETTER PLAN- OG BYGNINGSLOVEN

Dato	Revisjon	SAKS-NR	DATE	SIGN

Kommunestyret sitt vedtak

Ny 2. gangs behandling	Dato	TEGNR	DATE	SIGN
Offentlig ettersyn fra .....				
2. gangs behandling				
Offentlig ettersyn fra .....				
1. gangs behandling				
Kunngjøring av oppstart av planarbeid			10.02-27.03	
Oppstartsmøte...			23.01.20	

PLANEN ER UTARBEIDET AV:



TEGNR	DATE	SIGN
R09	30.04.21	ADBN

Det bekrefteas at planen er i samsvar med kommunestyrets vedtak av

Dato Plansej

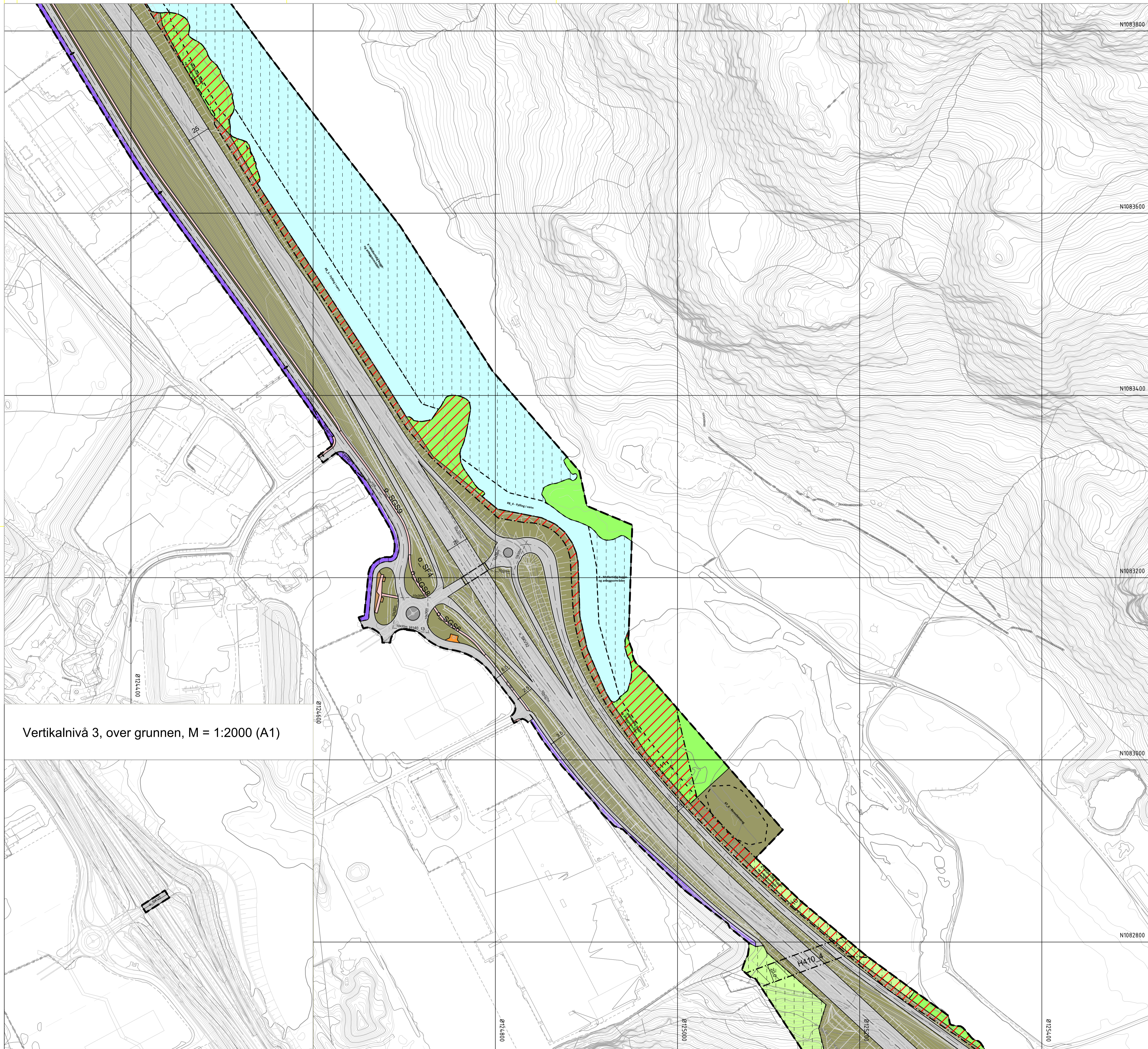

Vertikalnivå 3, over grunnen, M = 1:2000 (A1)

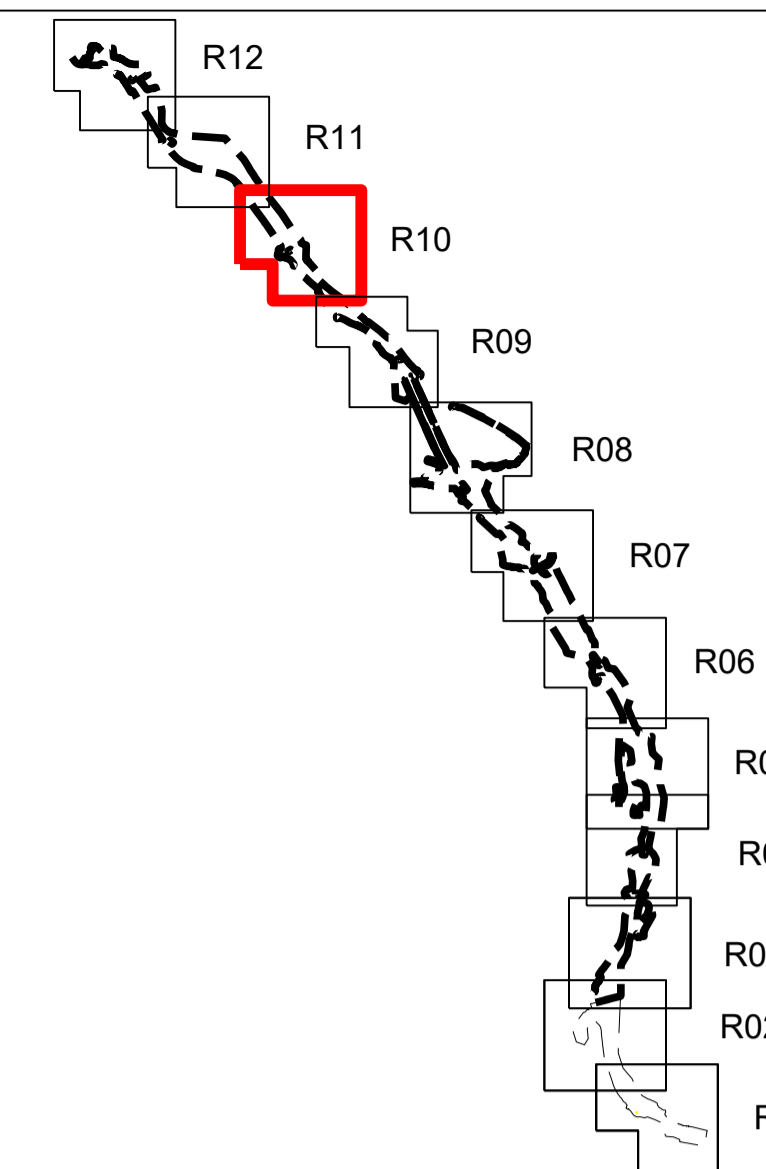

**Tegnforklaring**

**Reguleringsplan PBL 2008**

**§12-5. Nr. 1 - Bebyggelse og anlegg**

- BOP Offentlig eller privat tjenesteyting
- BN Næringsbebyggelse
- BE Energianlegg
- BAV Avløpsanlegg
- BAA Angitt bebyggelse og anleggsformål kombinert med andre angitte hovedformål

**§12-5. Nr. 2 - Samferdselsanlegg og teknisk infrastruktur**

- S Samferdselsanlegg og teknisk infrastruktur (arealer)
- SKV Kjøreveg
- SF Fortau
- SGS Gang-/sykkelveg
- SVT Annen veggrunn - tekniske anlegg
- SVG Annen veggrunn - grøntareal
- SKA Kollektivanlegg
- SOV Overvannsett
- SAA Angitte samferdselsanlegg og/eller teknisk infrastrukturtraser kombinert med andre angitte hovedformål

**§12-5. Nr. 5 - Landbruks-, natur- og friluftsmål samt reindrift**

- LL Landbruksformål
- LNA Naturformål
- LAA LNFR formål kombinert med andre angitte hovedformål

**§12-5. Nr. 6 - Bruk og vern av sjø og vassdrag med tilhørende strandsoner**

- V Bruk og vern av sjø og vassdrag med tilhørende strandsoner
- VN Naturområde

**§12-6 - Hensynsoner**

- H140 Frisikt
- H190 Andre sikringssoner
- H310 Ras- og skredfare
- H320 Flomfare

**§12-7 - Bestemmelseområder**

- #7 Rensebasseng
- #5 Vannveier og feunderganger
- #8 Fylling i vann
- #4 Krav om nærmere undersøkelser, overvåking og klargjøring av virkninger - kulturminner
- #6 Krav om nærmere undersøkelser, overvåking og klargjøring av virkninger - Avfallsdeponi
- #1 Midlertidig bygge- og anleggsområde
- #2 Riggområder
- #2 Tiltreiteleggsareal for landbruk
- #3 Midlertidige kryssområder

**Linjesymbol**

- Plangrense
- Formålgrense
- Bestemmelsegrense
- Midlertidig bygge- og anleggsgrense
- Bebyggelse som forutsettes fjernet
- Regulert senterlinje
- Frisiklinje
- Bru
- Tunnel
- Grense for sikringssoner
- Grense for faresoner
- Grense for infrastruktursoner
- Grense for angitt hensynszone
- Grense for båndleggingssoner
- Måle og avstandslinje

**Punktsymboler**

- Avkjørsel - både inn og utkjøring

**Kartopplysninger**

Kilde for basiskart: FKB  
 Dato for basiskart: 09.09.2019  
 Koordinatsystem: EUREF89.NTM-5  
 Høydegrunnlag: NN2000

Ekvidistanse: 1m  
 Kartmålestokk: 1:2000 (A1)

**Detaljregulering**  
**E39 Bue-Ålgård**

Gjesdal kommune  
 Med tilhørende reguleringsbestemmelser

Arealplan-ID: 1122\_202001  
 Forslagsstiller: Nye Veier AS

SAKSBEHANDLING ETTER PLAN- OG BYGNINGSLOVEN		SAKS-NR	DATO	SIGN
Dato	Revisjon			
Dato	Revisjon			
Dato	Revisjon			

**Kommunestyret sitt vedtak**

Ny 2. gang behandling  
 Offentlig ettersyn fra ..... til .....

2. gangs behandling  
 Offentlig ettersyn fra ..... til .....

1. gangs behandling  
 Kunnngjøring av oppstart av planarbeid 10.02.-27.03

Opstartsmøte... 23.01.20

PLANEN ER UTARBEIDET AV: **COWI**

TEGNNR. R10 30.04.21  
 SIGN. ADBN

Det bekrefteas at planen er i samsvar med kommunestyrets vedtak av



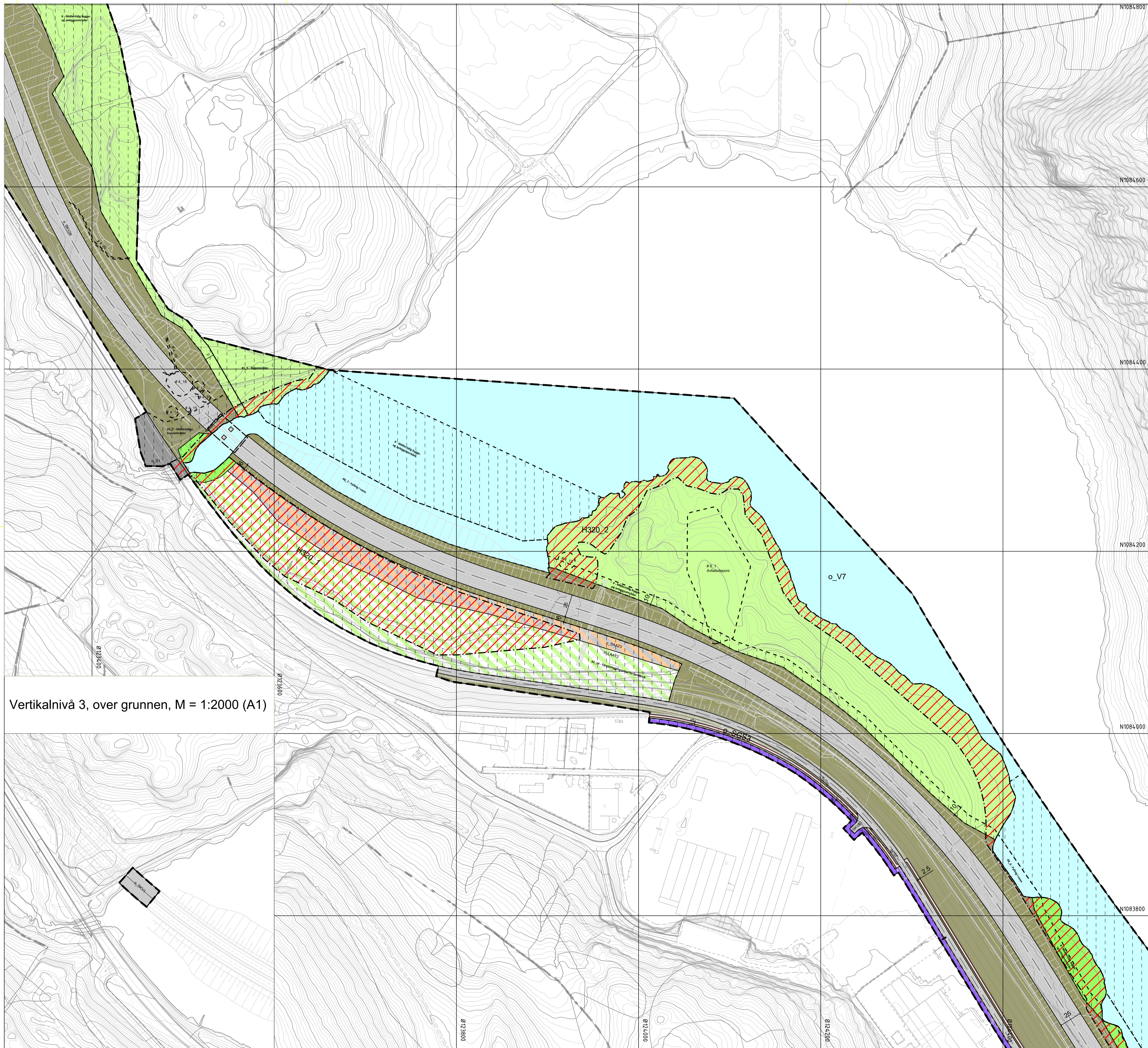

Vertikalnivå 3, over grunnen, M = 1:2000 (A1)

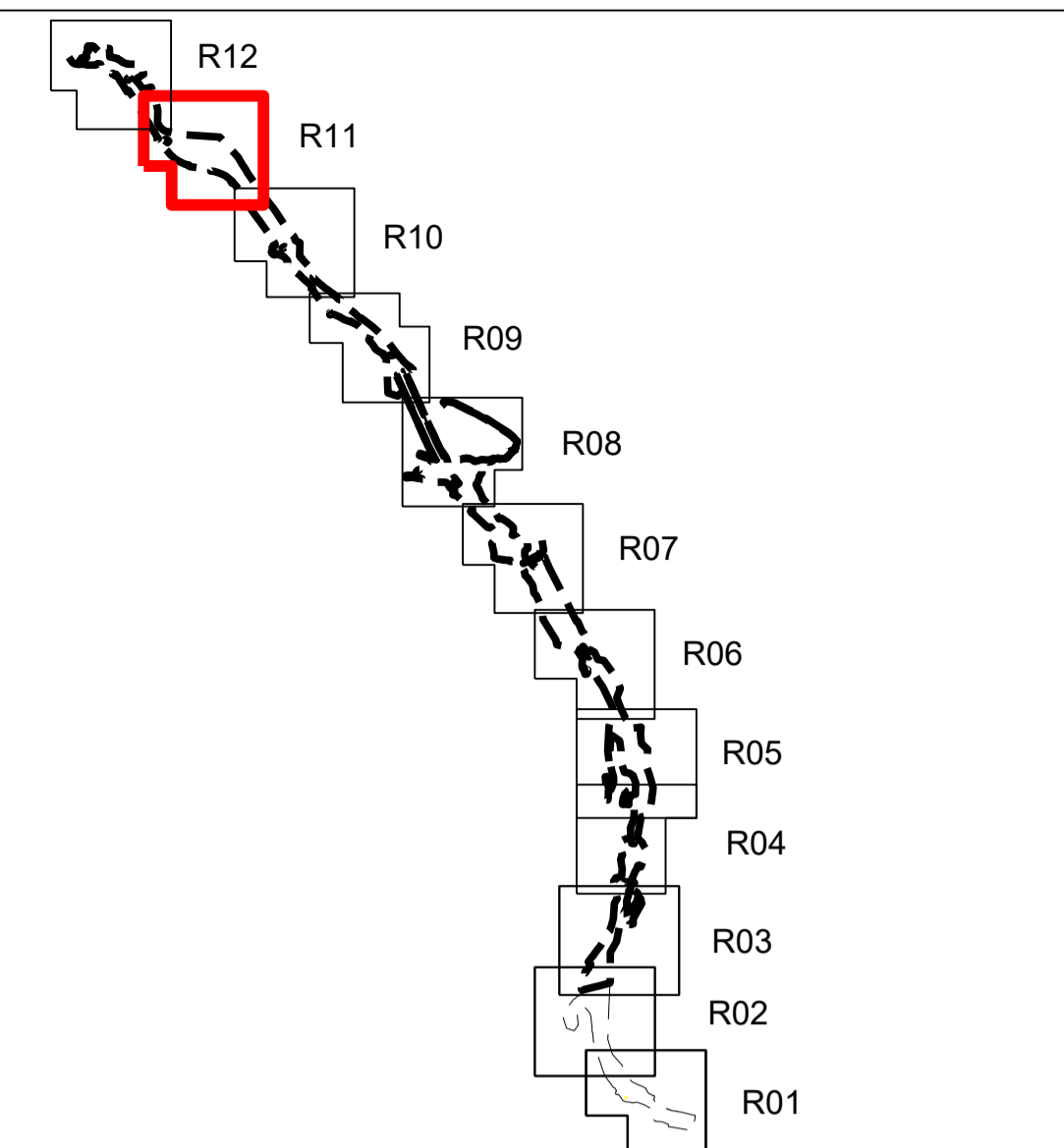

**Tegnforklaring**

**Reguleringsplan PBL 2008**

**§12-5. Nr. 1 - Bebyggelse og anlegg**

- BOP Offentlig eller privat tjenestetøy
- BN Næringsbebyggelse
- BE Energianlegg
- BAV Avløpsanlegg
- BAA Angitt bebyggelse og anleggsformål kombinert med andre angitte hovedformål

**§12-5. Nr. 2 - Samferdselsanlegg og teknisk infrastruktur**

- S Samferdselsanlegg og teknisk infrastruktur (arealer)
- SKV Kjøreveg
- SF Fortau
- SGS Gang-/sykkelveg
- SVT Annen veggrunn - tekniske anlegg
- SVG Annen veggrunn - grøntareal
- SKA Kollektivanlegg
- SOV Overvannsnett
- SAA Angitte samferdselsanlegg og/eller teknisk infrastrukturtraser kombinert med andre angitte hovedformål

**§12-5. Nr. 5 - Landbruks-, natur- og friluftsmål samt reindrift**

- LL Landbruksformål
- LNA Naturformål
- LAA LNFR formål kombinert med andre angitte hovedformål

**§12-5. Nr. 6 - Bruk og vern av sjø og vassdrag med tilhørende strandsone**

- V Bruk og vern av sjø og vassdrag med tilhørende strandsone
- VN Naturområde

**§12-6 - Hensynssoner**

- H140 Frisikt
- H190 Andre sikringssoner
- H310 Ras- og skredfare
- H320 Flomfare

**§12-7 - Bestemmelseområder**

- #7 Rensebasseng
- #5 Vannveier og feunderganger
- #8 Fylling i vann
- #4 Krav om nærmere undersøkelser, overvåking og klargjøring av virkninger - kulturminner
- #6 Krav om nærmere undersøkelser, overvåking og klargjøring av virkninger - Avfallsdeponi
- #1 Midlertidig bygge- og anleggsområde
- #2 Riggområder
- #2 Tiltrekkingsareal for landbruk
- #3 Midlertidige kryssområder

**Linjesymbol**

- Plangrense
- Formålgrense
- Bestemmelsegrense
- Midlertidig bygge- og anleggsområde
- Bebyggelse som forutsettes fjernet
- Regulert senterlinje
- Frisiktlinje
- Bru
- Tunnel
- Grense for sikringszone
- Grense for faresone
- Grense for infrastruktursoner
- Grense for angitt hensynszone
- Grense for båndleggingszone
- Måle og avstandslinje

**Punktsymboler**

- Avkjørsel - både inn og utkjøring

**Kartopplysninger**  
 Kilde for basiskart: FKB  
 Dato for basiskart: 09.09.2019  
 Koordinatsystem: EUREF89.NTM-5  
 Høydegrunnlag: NN2000

Ekvidistanse: 1m  
 Kartmålestokk: 1:2000 (A1)

**Detaljregulering**  
**E39 Bue-Algård**

Gjesdal kommune  
**Med tilhørende reguleringsbestemmelser**

Arealplan-ID: 1122\_202001  
 Forslagsstiller: Nye Veier AS

SAKSBEHANDLING ETTER PLAN- OG BYGNINGSLOVEN		SAKS-NR	DATO	SIGN
Dato	Revisjon			
Dato	Revisjon			
Dato	Revisjon			
<b>Kommunestyret sitt vedtak</b>				
Ny 2. gang behandling				
Offentlig ettersyn fra ..... til .....				
2. gangs behandling				
Offentlig ettersyn fra ..... til .....				
1. gangs behandling				
Kunngjøring av oppstart av planarbeid				
Opplagsdato...				
10.02-27.03				
23.01.20				
PLANEN ER UTARBEIDET AV: <b>COWI</b>				
		TEGNNR.	DATO	SIGN.
		R11	30.04.21	ADBN

Det bekrefte at planen er i samsvar med kommunestyrets vedtak av



Vertikalnivå 1, under grunnen  
M = 1:2000 (A1)

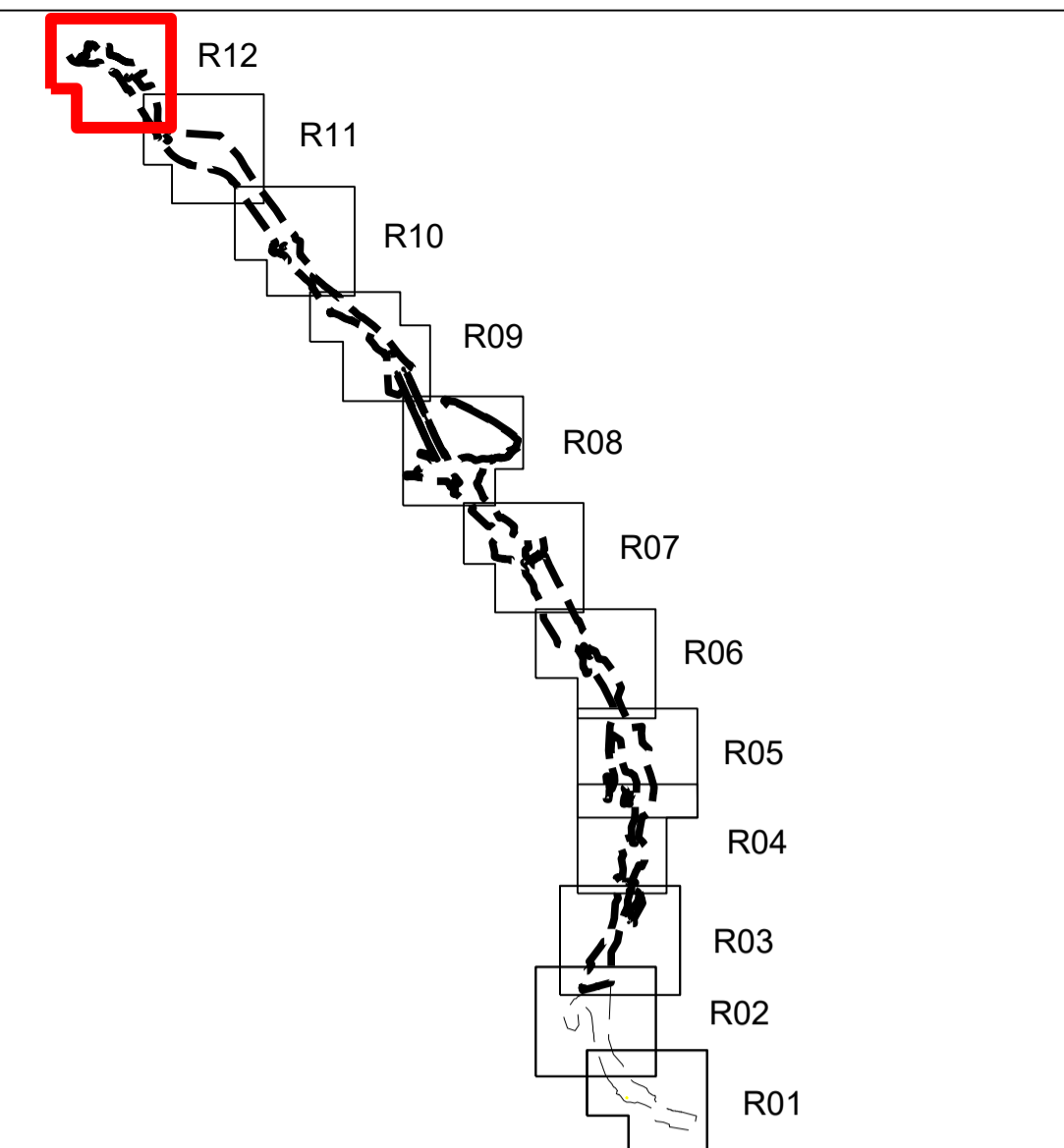

**Tegnforklaring**

**Reguleringsplan PBL 2008**

**§12-5. Nr. 1 - Bebyggelse og anlegg**

- BOP Offentlig eller privat tjenesteyting
- BN Næringsbebyggelse
- BE Energianlegg
- BAV Avlepsanlegg
- BAA Angitt bebyggelse og anleggsformål kombinert med andre angitte hovedformål

**§12-5. Nr. 2 - Samferdselsanlegg og teknisk infrastruktur**

- S Samferdselsanlegg og teknisk infrastruktur (arealer)
- SKV Kjøreveg
- SF Fortau
- SGS Gang-/sykkelveg
- SVT Annen veggrunn - tekniske anlegg
- SVG Annen veggrunn - grøntareal
- SKA Kollektivanlegg
- SOV Overvannsnett
- SAA Angitte samferdselsanlegg og/eller teknisk infrastrukturtraser kombinert med andre angitte hovedformål

**§12-5. Nr. 5 - Landbruks-, natur- og friluftsmål samt reindrift**

- LL Landbruksformål
- LNA Naturformål
- LAA LNFR formål kombinert med andre angitte hovedformål

**§12-5. Nr. 6 - Bruk og vern av sjø og vassdrag med tilhørende strandsone**

- V Bruk og vern av sjø og vassdrag med tilhørende strandsone
- VN Naturområde

**§12-6 - Hensynsoner**

- H140 Frisikt
- H190 Andre sikringssoner
- H310 Ras- og skredfare
- H320 Flomfare

**§12-7 - Bestemmelsesområder**

- #7 Rensebasseng
- #5 Vannveier og feunderganger
- #8 Fylling i vann
- #4 Krav om nærmere undersøkelser, overvåking og klargjøring av virkninger - kulturminner
- #6 Krav om nærmere undersøkelser, overvåking og klargjøring av virkninger - Avfallsdeponi
- #1 Midlertidig bygge- og anleggsområde
- #2 Riggområder
- #2 Tilretteleggingsareal for landbruk
- #3 Midlertidige kryssområder

**Linjesymbol**

- Plangrense
- Formålgrense
- Bestemmelsegrense
- Midlertidig bygge- og anleggsgrense
- Bebyggelse som forutsettes fjernet
- Regulert senterlinje
- Frisiklinje
- Bru
- Tunnel
- Grense for sikringszone
- Grense for faresone
- Grense for infrastruktursoner
- Grense for angitt hensynszone
- Grense for båndleggingszone
- Måle og avstandslinje

**Punktsymboler**

- Avkjørsel - både inn og utkjøring

**Kartopplysninger**  
 Kilde for basiskart: FKB  
 Dato for basiskart: 09.09.2019  
 Koordinatsystem: EUREF89.NTM-5  
 Høydegrunnlag: NN2000

Ekvidistanse: 1m  
 Kartmålestokk: 1:2000 (A1)

**Detaljregulering**  
**E39 Bue-Ålgård**

Gjesdal kommune  
 Med tilhørende reguleringsbestemmelser

Arealplan-ID: 1122\_202001  
 Forslagsstiller: Nye Veier AS

SAKSBEHANDLING ETTER PLAN- OG BYGNINGSLOVEN		SAKS-NR	DATE	SIGN
Dato	Revisjon			
Dato	Revisjon			
Dato	Revisjon			
<b>Kommunestyret sitt vedtak</b>				
Ny 2. gang behandling				
Offentlig ettersyn fra ..... til .....				
2. gangs behandling				
Offentlig ettersyn fra ..... til .....				
1. gangs behandling				
Kunngjøring av oppstart av planarbeid				
				10.02-27.03
Oppstarts møte...				23.01.20
PLANEN ER UTARBEIDET AV: <b>COWI</b>				
		TEGN NR	DATE	SIGN.
		R12	30.04.21	ADBN

Det bekreftes at planen er i samsvar med kommunestyrets vedtak av